

► **El 07 de diciembre de 2001 fue creado Agrobanco** (mediante Ley N° 27603)

Resultados desde su fundación a septiembre de 2019, en beneficio de los pequeños productores agropecuarios:

140,228 productores agropecuarios atendidos

más de **332 mil** créditos agropecuarios otorgados

S/ 3,663.7 millones desembolsados a nivel nacional

5 regiones principales con mayor desembolso de créditos:

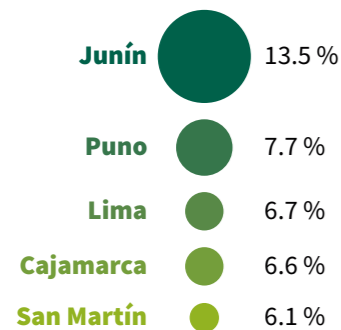

Presencia de Agrobanco a nivel nacional

Para atender a los pequeños productores agropecuarios de nuestro país, el banco cuenta con:

13 Oficinas regionales

30 CEARs (Centros Especiales de Atención Remota)



► **Avance del crédito agropecuario en 2019** (enero - septiembre)

34% aumentó el número de créditos otorgados, respecto a enero-septiembre de 2018.

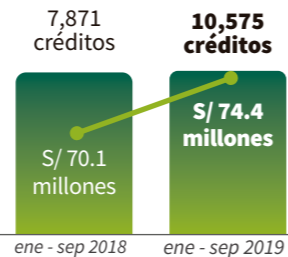

6% creció el monto desembolsado en créditos agropecuarios, en comparación al mismo periodo de 2018.



Hojas de Producto

¿Qué son?

Herramientas que **estandarizan el conocimiento** sobre un **cultivo** según su ubicación y son actualizadas en base a la estacionalidad de siembra y cosechas, fenología, costos de producción, entre otros. Así, Agrobanco puede **determinar mejor** el otorgamiento del **crédito** y las condiciones de **desembolso**.

Las hojas de producto están alineadas al Plan Nacional de Cultivos del Ministerio de Agricultura y Riego (Minagri). Los productos agrícolas priorizados son:

- Ají amarillo
- Ají paprika
- Alcachofa
- Alfalfa
- Algodón
- Arroz
- Arveja
- Avena forrajera
- Banano
- Brócoli
- Cacao convencional
- Caña soca
- Cebolla roja
- Chirimoya
- Esparrago
- Frijol
- Granadilla
- Granado
- Habas
- Kion
- Limón
- Maíz amarillo duro
- Maíz amiláceo
- Maíz forrajero
- Mandarina
- Mango
- Manzano
- Maracuyá
- Melocotón
- Naranja
- Olivo
- Orégano
- Palto
- Papa comercial
- Papa nativa
- Pecano
- Piña
- Plátano
- Quinua
- Uva
- Yuca
- Zanahoria

TOP 10 Regiones con mayor desembolso en créditos

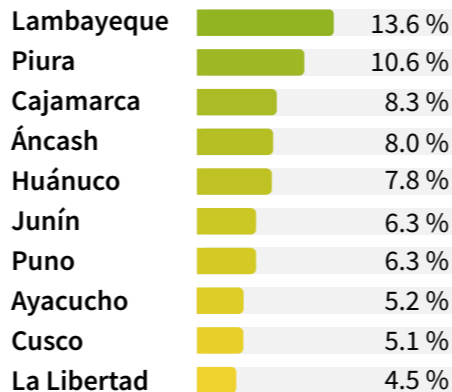

Impulso de la asociatividad:

S/ 21.7 millones desembolsó el banco en créditos agrícolas, mediante este modelo de negocio.

3,465 créditos otorgados con **menor costo operativo** y **menor tasa de interés**, fomentando el uso de semillas certificadas y la asistencia técnica.

En **14** regiones

Se va desarrollando el modelo de negocio que impulsa la asociatividad.

- Lambayeque
- Piura
- Áncash
- La Libertad
- Arequipa
- Cajamarca
- Ayacucho
- Amazonas
- Junín
- Cusco
- Apurímac
- Pasco
- Lima
- Ica



De las colocaciones a nivel nacional, se realizaron a través el modelo asociativo, de enero a septiembre de 2019.



El banco de los pequeños productores agropecuarios del Perú.
Comprometidos con el desarrollo de la agricultura familiar.

TOP 5 Regiones con mayor desembolso bajo el modelo de asociatividad

Principalmente en:

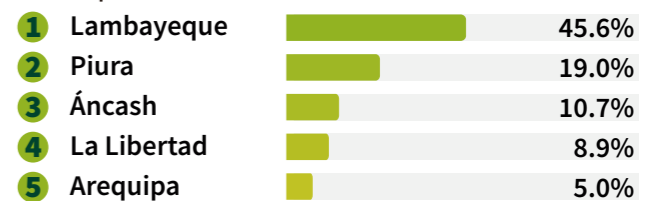

► **Recuperaciones (2019):**

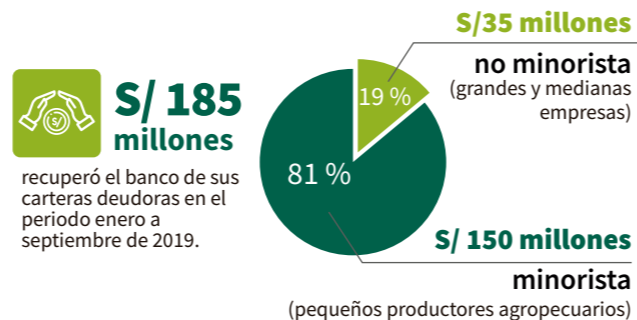

Obligaciones financieras:

51% redujo su nivel de fondeo con respecto a septiembre de 2018.

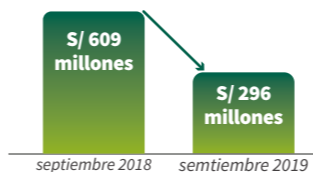

Cartera No Minorista (Hasta el cierre de agosto 2019.)

Detalles	N° Clientes	Saldo Capital (S/. MM)
Con proceso judicial	22	276.02
Con créditos cerrados	7	156.01
Créditos vigentes (refinanciados)	3	29.42
En evaluación para refinanciamiento de deuda	1	54.07
En trámite para pase a cobranza judicial	2	38.11
TOTAL	35	553.63

De las 35 empresas deudoras con mayor monto de préstamo; 24 se encuentran con proceso judicial y/o procedimiento concursal; 7 han cancelado su deuda y las demás están en proceso de refinanciamiento o por iniciar un proceso de ejecución de garantías.