

El 20 de diciembre de 2001 se promulgó la Ley de creación de Agrobanco
(mediante Ley N° 27603)

Resultados desde su fundación a julio de 2019, en beneficio de los pequeños productores agropecuarios:

139,603 productores agropecuarios atendidos

más de 330 mil créditos agropecuarios otorgados

S/ 3,643.3 millones desembolsados a nivel nacional

5 regiones principales con mayor desembolso de créditos:

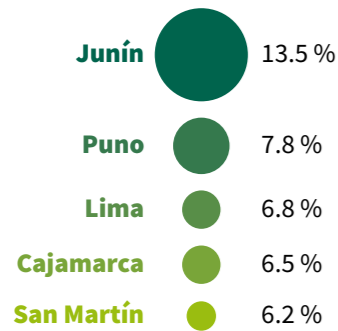

Hojas de Producto

¿Qué son?

Herramientas que **estandarizan el conocimiento** sobre un **cultivo** según su ubicación y son actualizadas en base a la estacionalidad de siembra y cosechas, fenología, costos de producción, entre otros. Así, Agrobanco puede **determinar mejor** el otorgamiento del **crédito** y las condiciones de **desembolso**.

Las hojas de producto están alineadas al Plan Nacional de Cultivos del Ministerio de Agricultura y Riego (Minagri). Los productos agrícolas priorizados son:

- Maíz amarillo duro
- arveja
- granado
- mango
- papa nativa
- ají amarillo
- cacao
- habas
- manzano
- piña
- banano/platano
- caña soca
- maracuyá
- quinua
- ají paprika
- cebolla roja
- limón
- melocotón
- tuna
- alcachofa
- chirimoya
- papa comercial
- naranja
- uva
- alfalfa
- espárrago
- maíz amiláceo
- olivo
- yuca
- algodón
- frijol
- maíz forrajero
- orégano
- zanahoria
- arroz
- granadilla
- mandarina
- palto
- zapallo.

Avance de desembolsos 2019 (enero - julio)

63% aumentó el número de desembolsos, respecto a enero-julio de 2018.

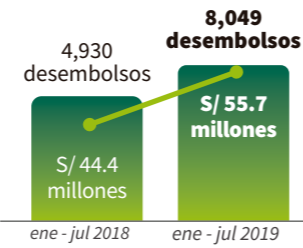

25% creció el monto desembolsado, en comparación al mismo periodo de 2018.

8,049 desembolsos se efectuaron de manera **individual** y **asociativa**, a nivel nacional.

TOP 10 Regiones con mayor monto desembolsado

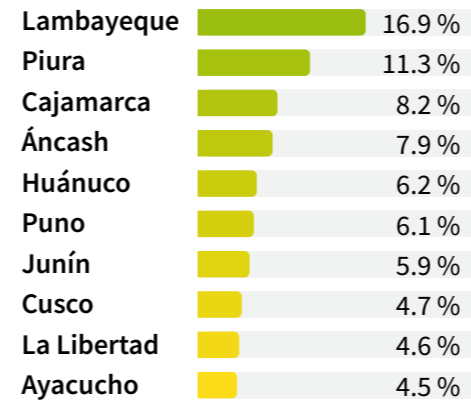

Presencia de Agrobanco a nivel nacional

Para atender a los pequeños productores agropecuarios de nuestro país, el banco cuenta con:

13 Oficinas regionales

30 CEARs (Centros Especiales de Atención Remota)



Impulso de la asociatividad:

18 organizaciones agrícolas poseen una **alianza estratégica** con Agrobanco para **otorgar créditos asociativos**.

S/ 17.3 millones desembolsó el banco mediante este modelo de negocio.

2,756 desembolsos realizados con **menor costo operativo** y **menor tasa de interés**, fomentando el uso de semillas certificadas y la asistencia técnica.

En 7 regiones se va desarrollando el modelo de negocio que impulsa la asociatividad.

31%

De los desembolsos a nivel nacional, se realizaron a través el modelo asociativo, de enero a julio de 2019.

- 16 Juntas de Usuarios de Riego**
- La Libertad:** J.U. Chicama, J.U. Cuenca del Río Virú, J.U. Motupe - Clase B
 - Lambayeque:** J.U. Chancay - Lambayeque, J.U. Valle La Leche, J.U. Zaña
 - Áncash:** J.U. Huarmey - Culebras, J.U. Nepeña, J.U. Sechín
 - Piura:** J.U. Chira, J.U. Sechura
 - Arequipa:** J.U. Camaná, J.U. Valle de majes
 - Amazonas:** J.U. Utcubamba, J.U. Bagua
 - Cajamarca:** J.U. Jaén - San Ignacio

- 2 asociaciones**
- Piura:**
 - Cooperativa de Servicios Múltiples Tallán-Chusis (Costash)
 - Cooperativa de Productores Agropecuarios de Piura (Copadep)

Agrobanco está implementando esta herramienta que ayudará a **evaluar el uso del suelo** según su capacidad agroecológica, para **otorgar financiamiento**.



Al vincularse con la base de datos del Ministerio del Ambiente, se podrá **identificar** las áreas **naturales y protegidas**.



Aplicable para productos agrícolas, según **hojas de producto** aprobadas por el banco.

Aplicativo móvil de georreferenciación e imágenes satelitales

Impulsará el **uso racional del agua**, financiando a los **cultivos** que consuman una **menor cantidad**.

Recuperaciones (2019):

S/ 166 millones recuperó el banco de sus carteras deudoras en el periodo enero a julio de 2019.

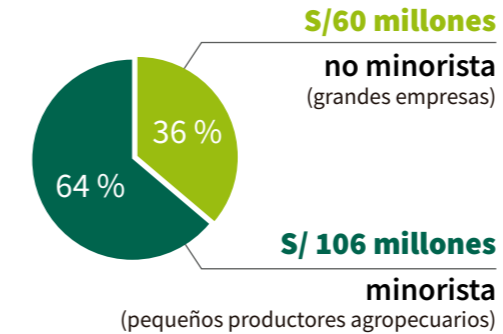

Obligaciones financieras:

57% redujo su nivel de fondeo con respecto a julio de 2018.

