

Resultados Definitivos

IV CENSO NACIONAL AGROPECUARIO - 2012



IV Censo Nacional
Agropecuario

SUPERFICIE AGROPECUARIA

Territorio Nacional
1 285 215,60 km²



Superficie Agropecuaria
387 424 km² = 38 742 465 Has.



El 30,1 % del territorio nacional
es de uso agropecuario

Superficie Agropecuaria
(Miles de Hectáreas)

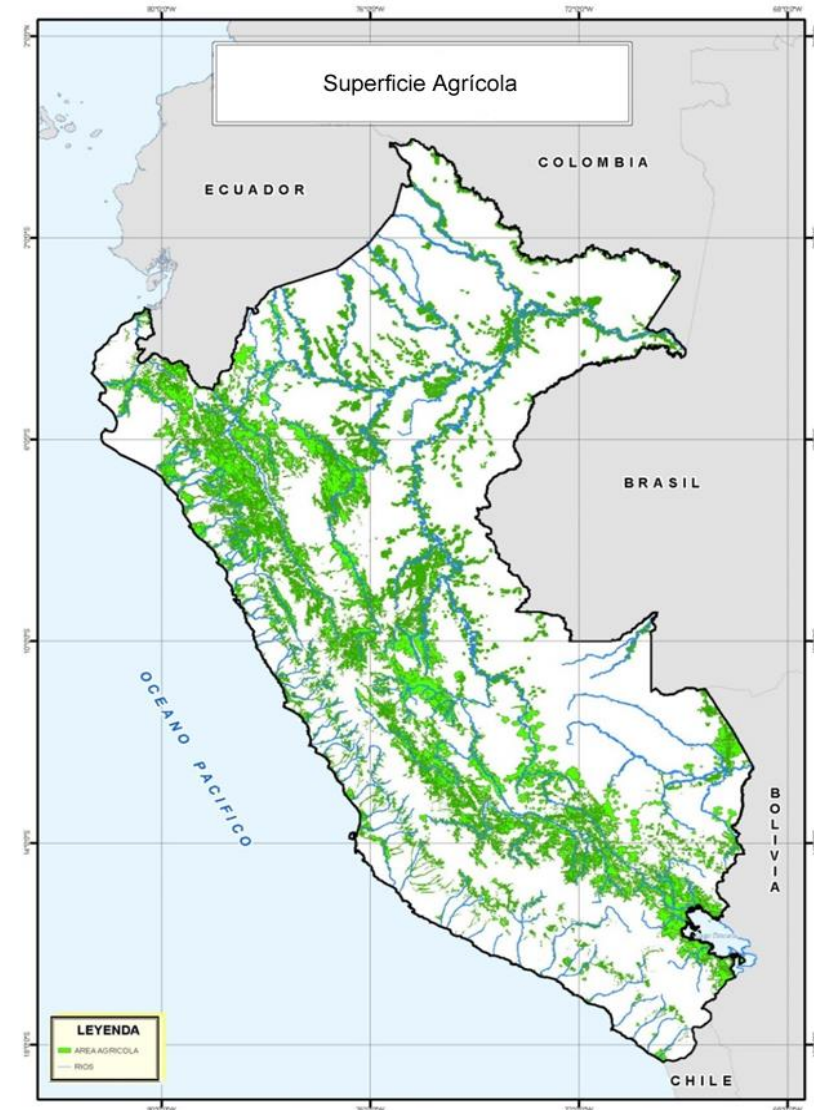
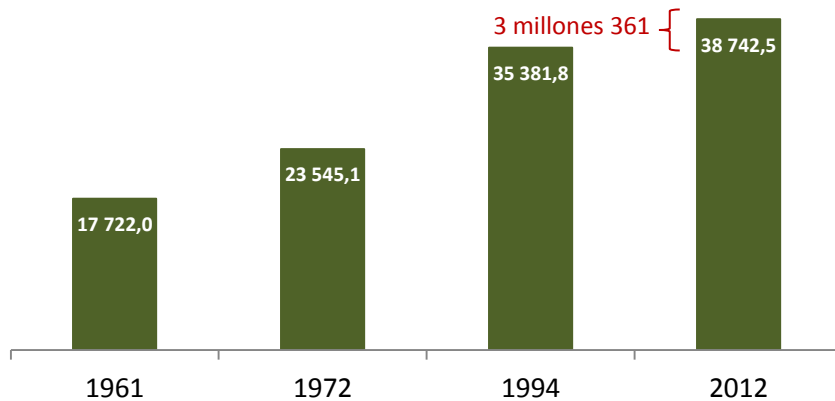

SUPERFICIE AGROPECUARIA: AGRÍCOLA Y NO AGRÍCOLA (Has.)

Superficie Agrícola

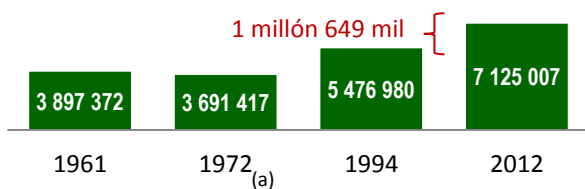

2012

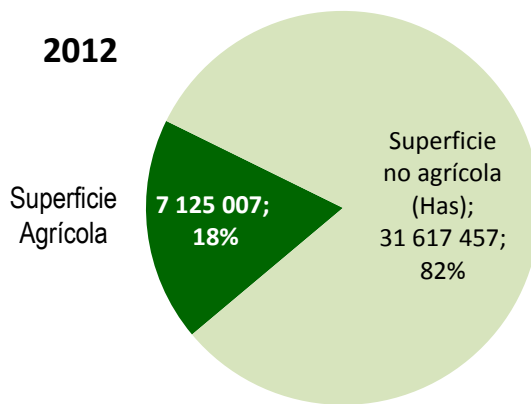

38 742 465 Has.

Superficie no Agrícola

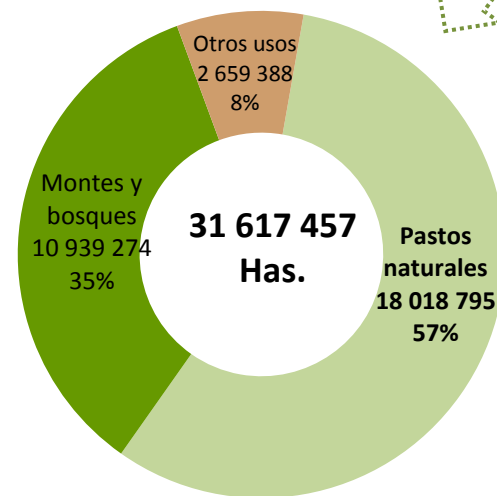
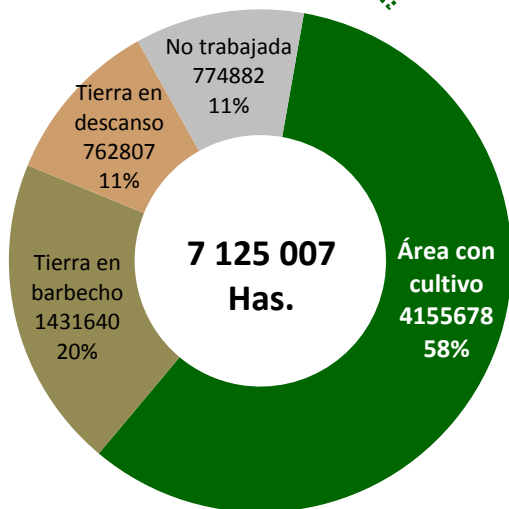
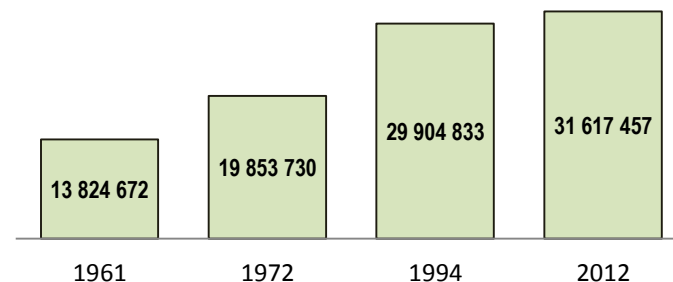

(a): No incluye tierras agrícolas no trabajadas

Tierras en barbecho - Superficie agrícola sin cultivo al momento de la entrevista, que se encuentra en preparación para ser sembrada.

Tierra en descanso - Tierras agrícolas con más de un año en descanso para recuperar fertilidad.

Tierras agrícolas no trabajadas - Son las tierras que alguna vez han tenido uso agrícola y que no serán sembradas.

Otros usos - Son tierras no utilizadas para producción agropecuaria (caminos, eriazas, roquedales, etc.)

Fuente: Instituto Nacional de Estadística e Informática (INEI) - IV Censo Nacional Agropecuario 2012

RIEGO DE LA SUPERFICIE AGRÍCOLA

1994

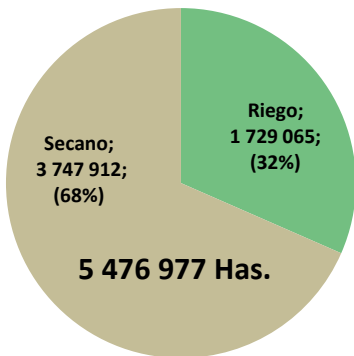

2012

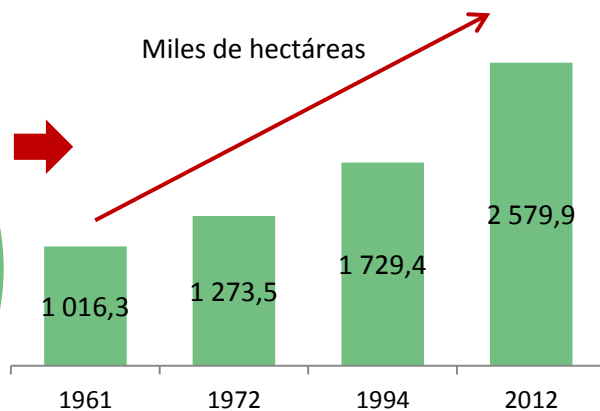
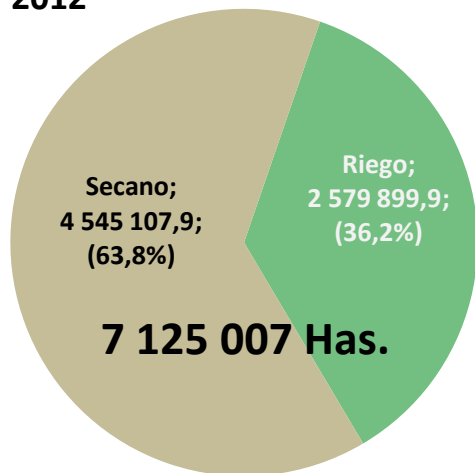

SUPERFICIE AGRÍCOLA BAJO RIEGO

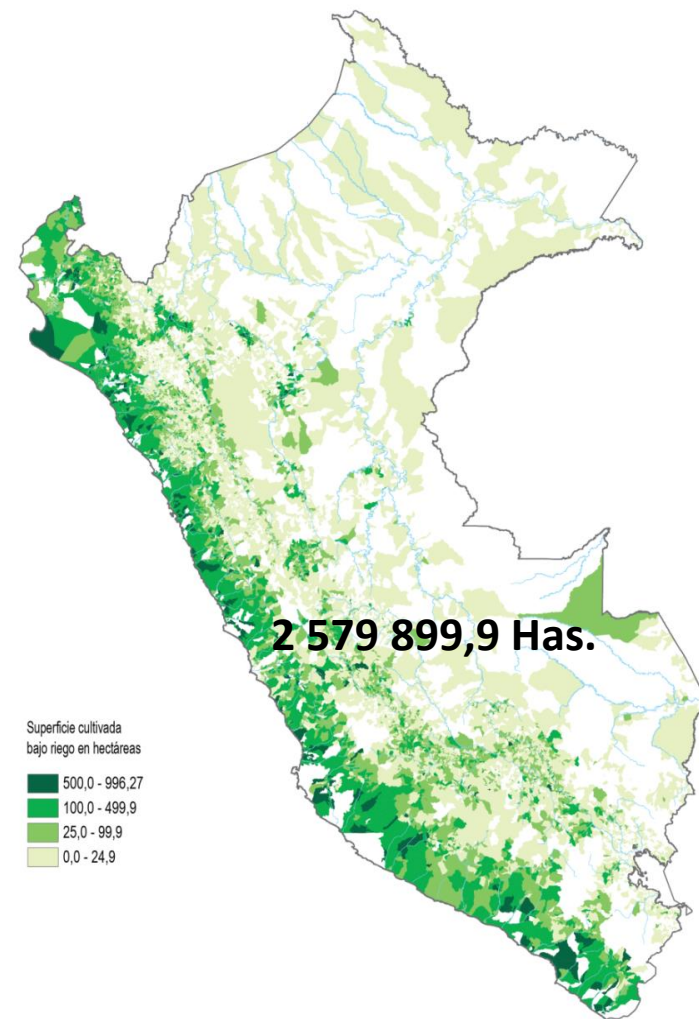

SUPERFICIE Y SISTEMAS DE RIEGO



RIEGO POR GRAVEDAD

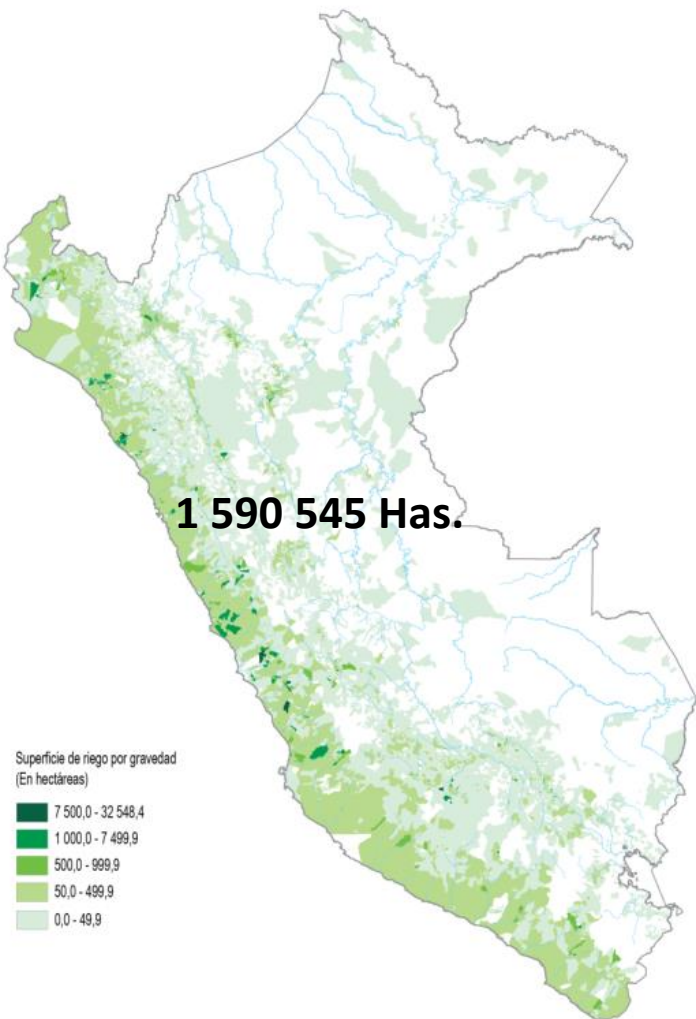

Sistemas de Riego (Hectáreas)

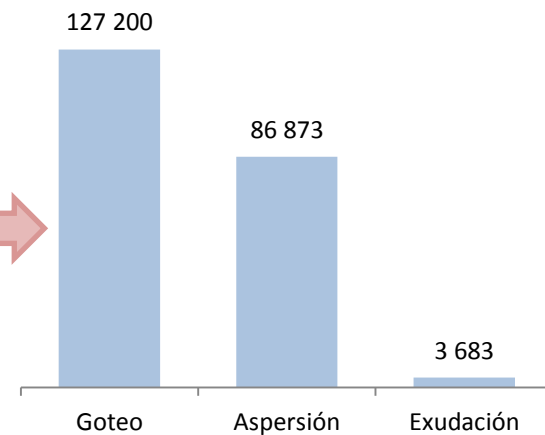



VARIACIÓN DE LOS CULTIVOS CON MAYOR SUPERFICIE (1)

(Miles Has.)

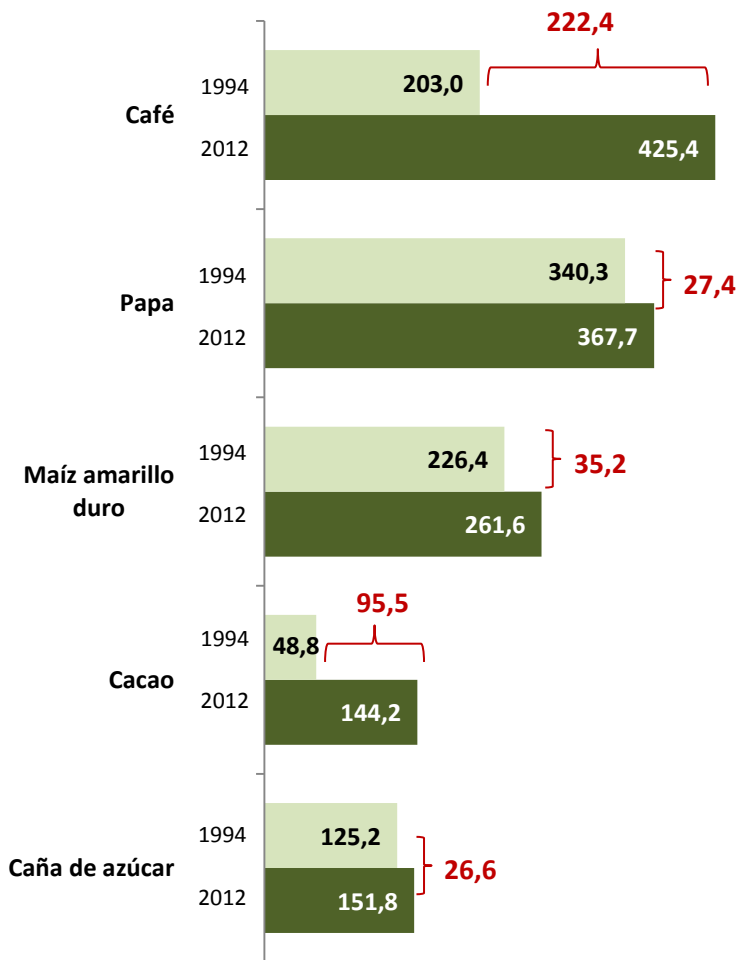
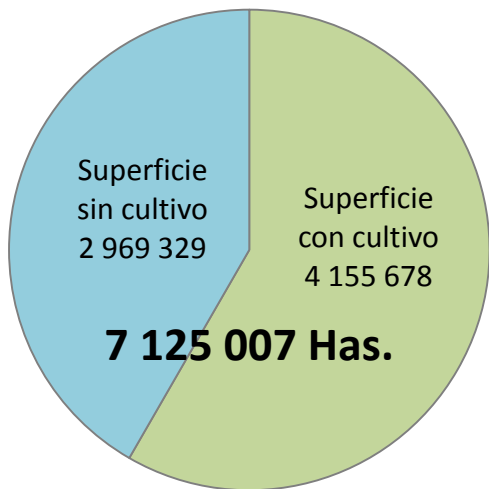

PERÚ: SUPERFICIE CON CULTIVO DE CAFÉ

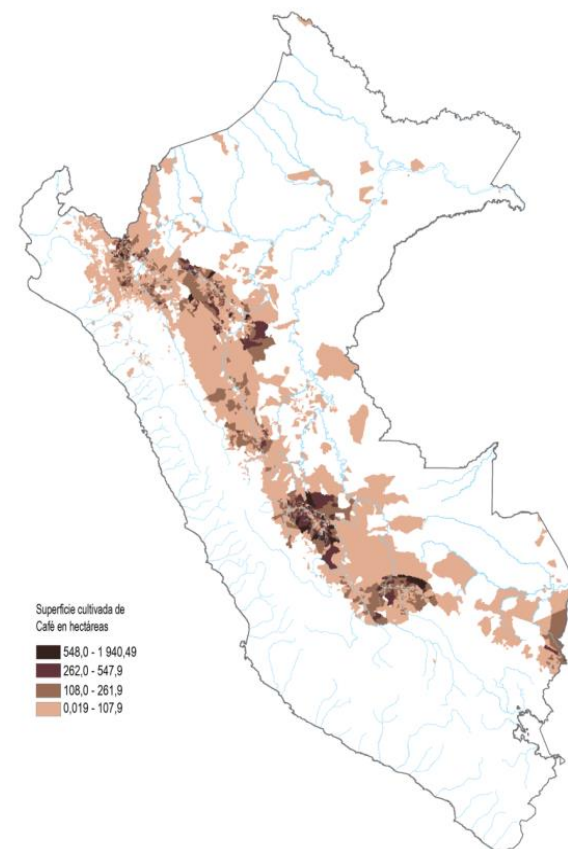

(1) Superficie al momento de la entrevista (15 de Octubre al 15 de Noviembre del 2012).

Fuente: Instituto Nacional de Estadística e Informática (INEI) - IV Censo Nacional Agropecuario 2012.

SUPERFICIE CON CULTIVOS

Superficie de Principales Cultivos (Miles Has.)

Cultivos Transitorios (1)

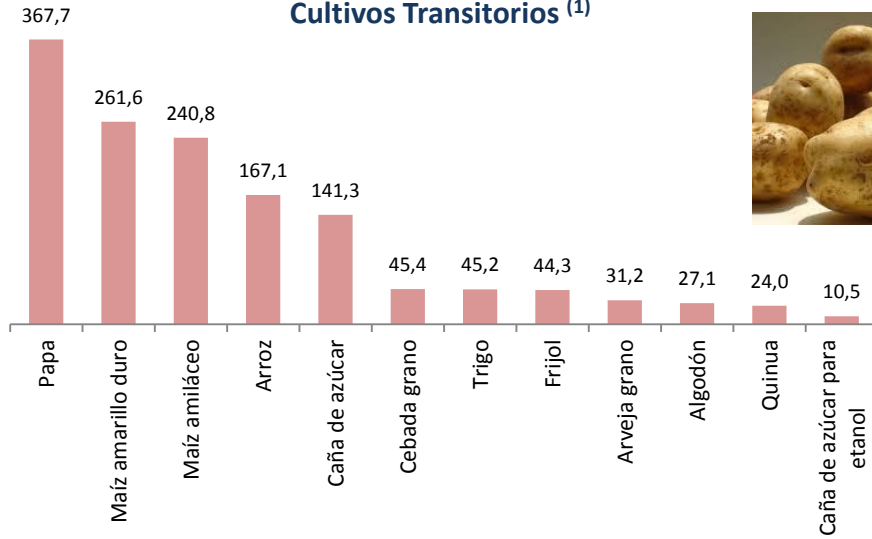

SUPERFICIE CON CULTIVO DE PAPA

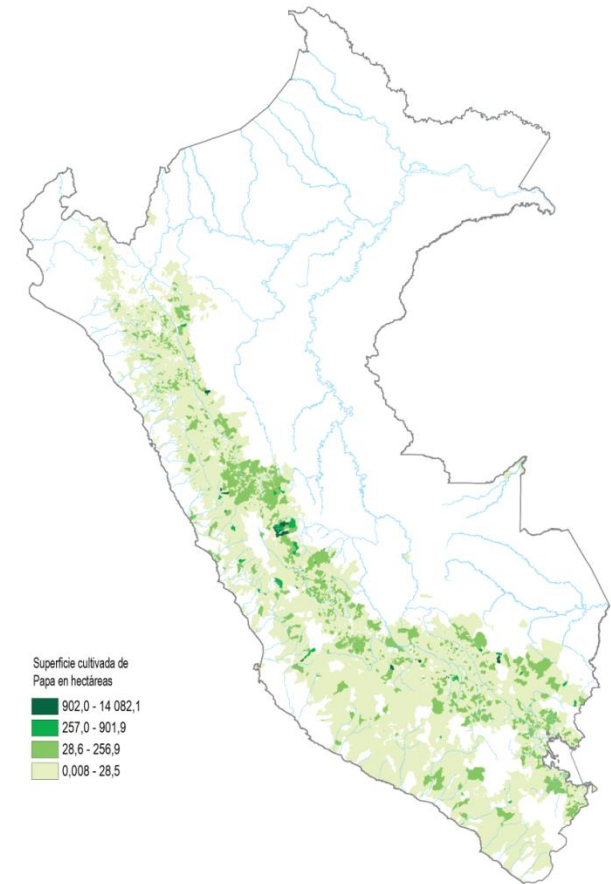

Cultivos Permanentes (2)

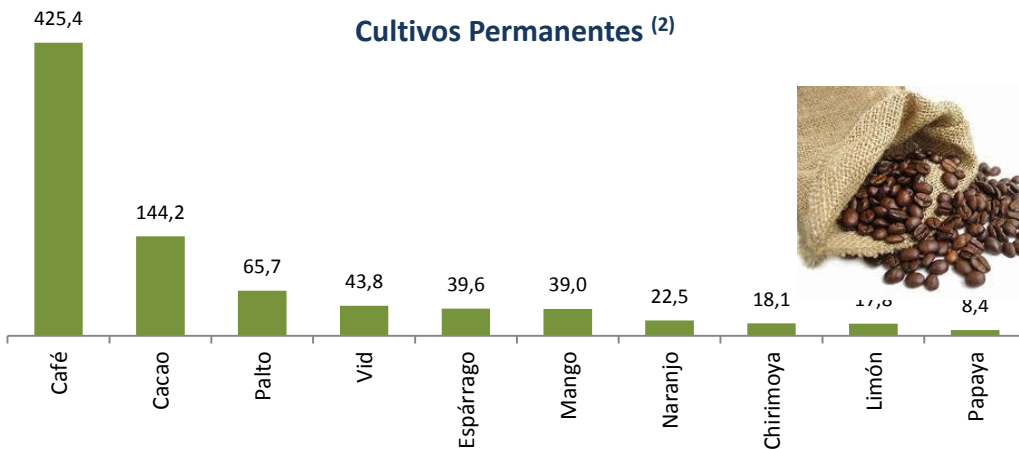

(1) Cultivos transitorios, son aquellos cuyo ciclo vegetativo o de crecimiento generalmente es menor a un año.

(2) Cultivos permanentes, son aquellos cuyo ciclo vegetativo o de crecimiento es mayor a un año.

Características de la Unidad Agropecuaria

NÚMERO DE PRODUCTORES AGROPECUARIOS

Unidades Agropecuarias por Departamentos (Miles)

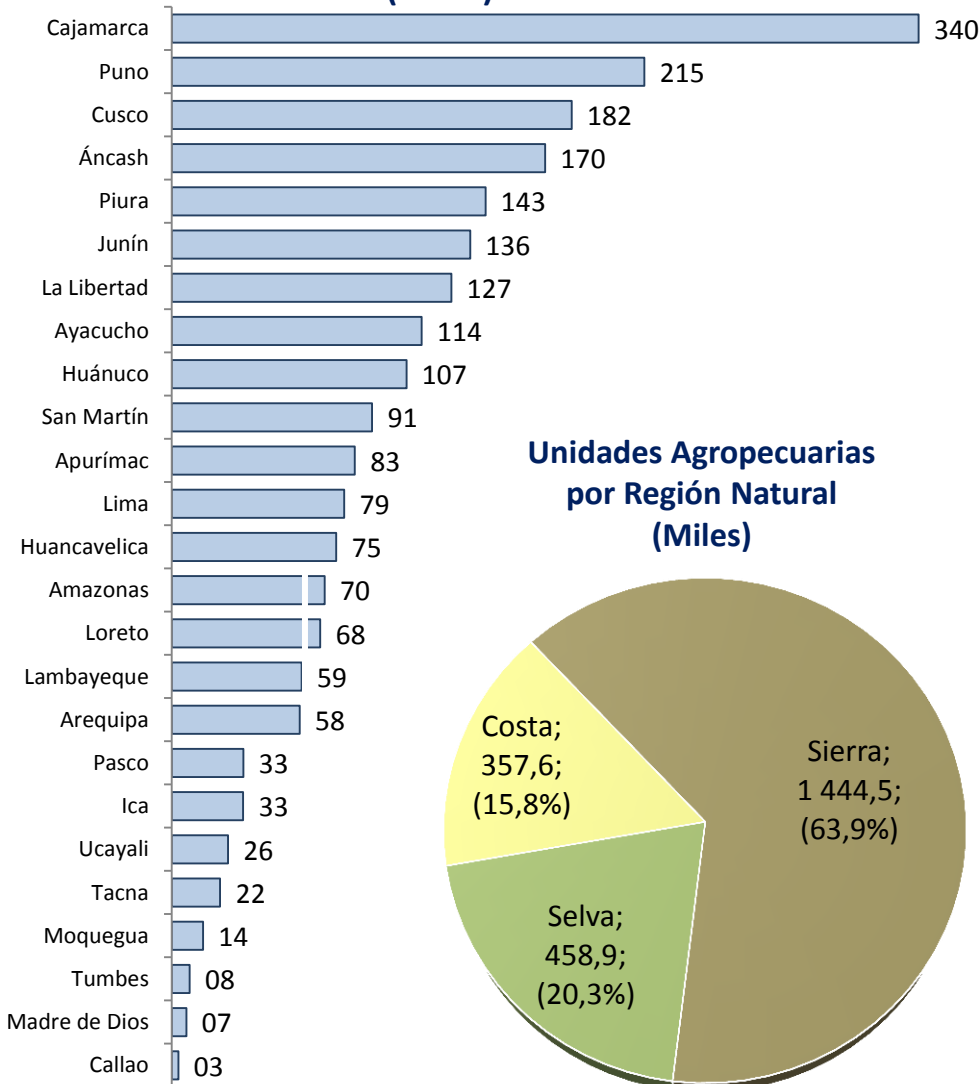

Unidades Agropecuarias por Región Natural (Miles)

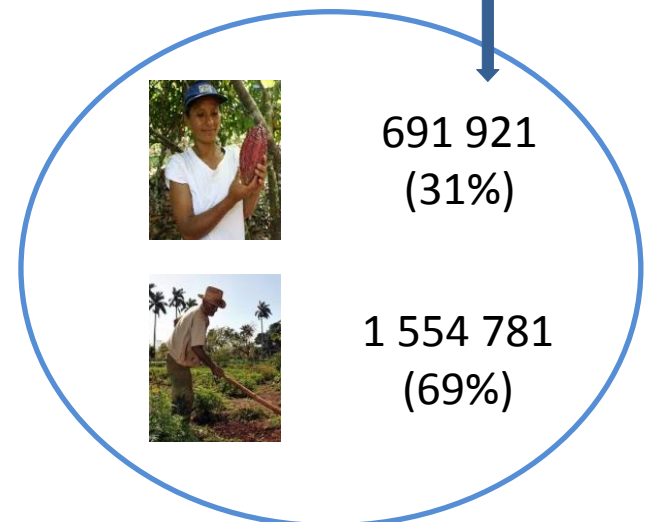
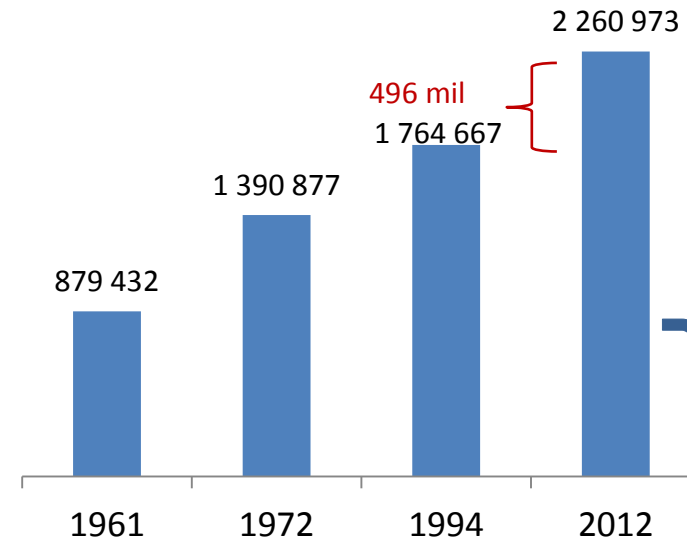
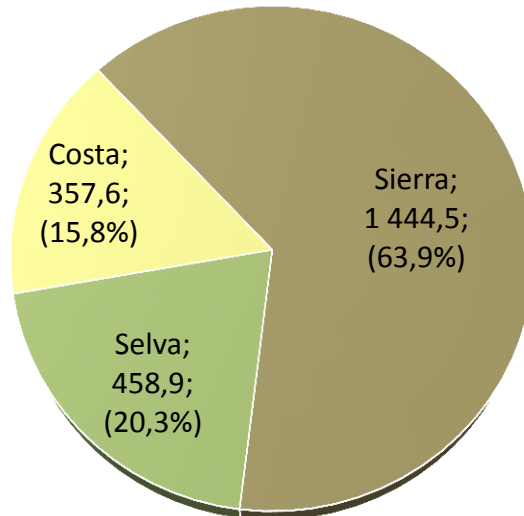

Nota: Total de productores agropecuarios (con tierra y productores pecuarios sin tierra).

Fuente: Instituto Nacional de Estadística e Informática (INEI) - IV Censo Nacional Agropecuario 2012.

TAMAÑO DE LAS UNIDADES AGROPECUARIAS

Unidades Agropecuarias (Miles)

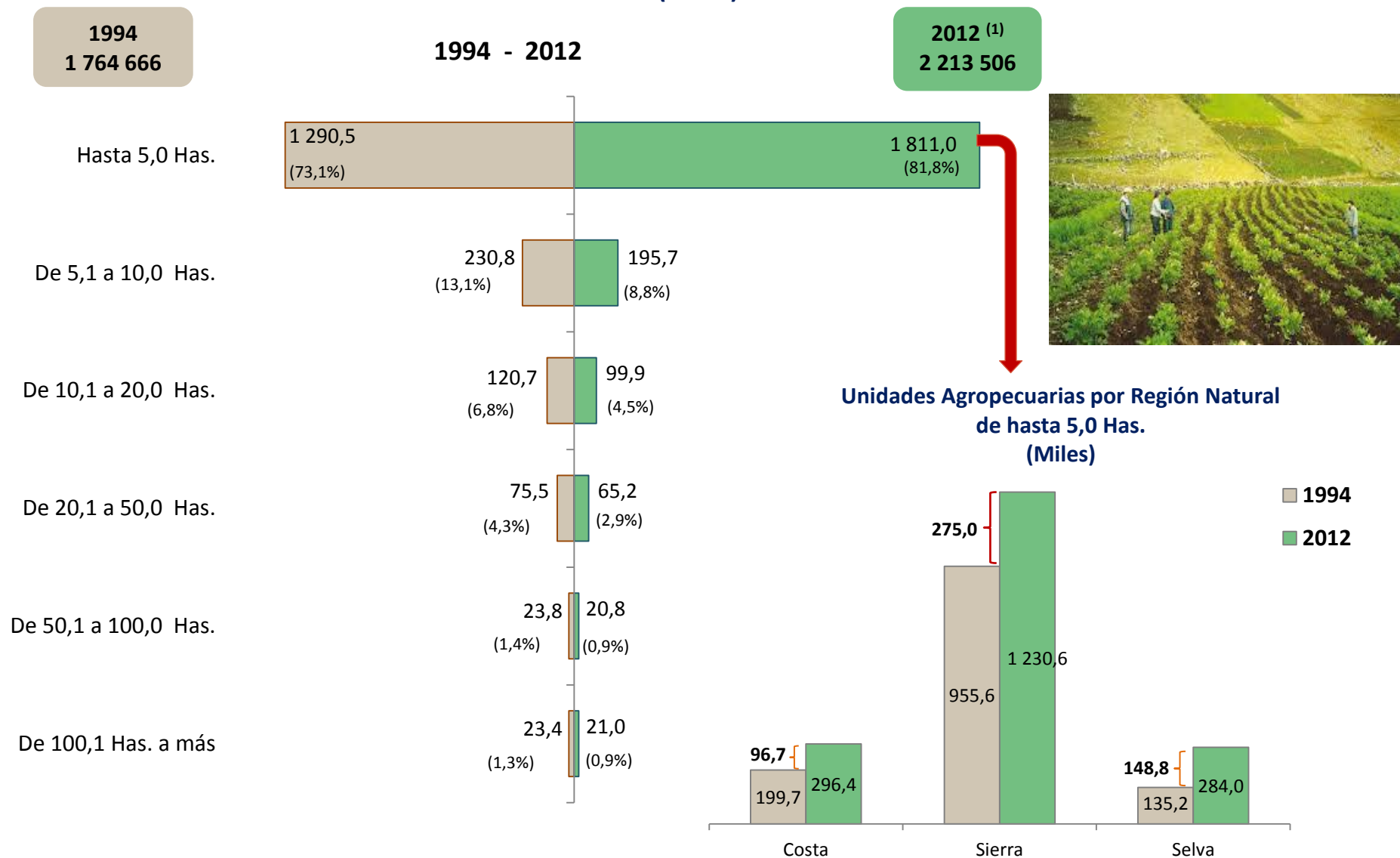

(1) Sólo Unidades Agropecuarias con Tierras.

PARCELAS POR PRODUCTOR Y SUPERFICIE PROMEDIO DE PARCELA

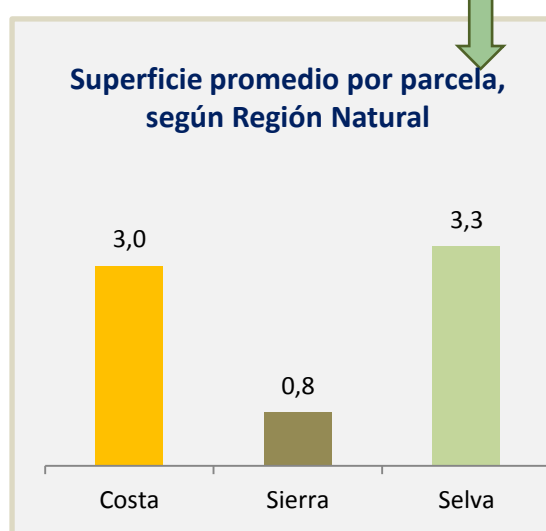
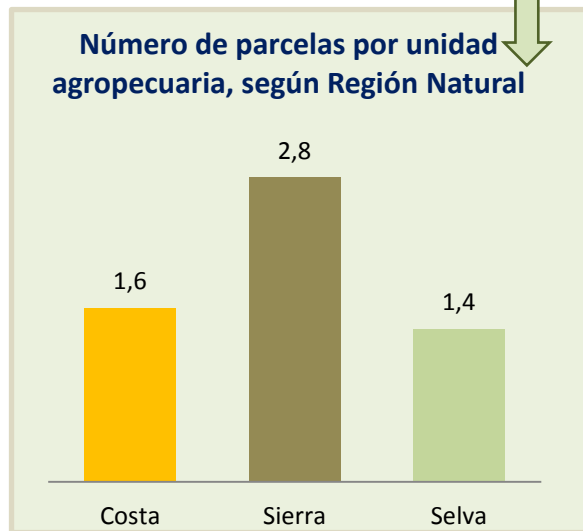
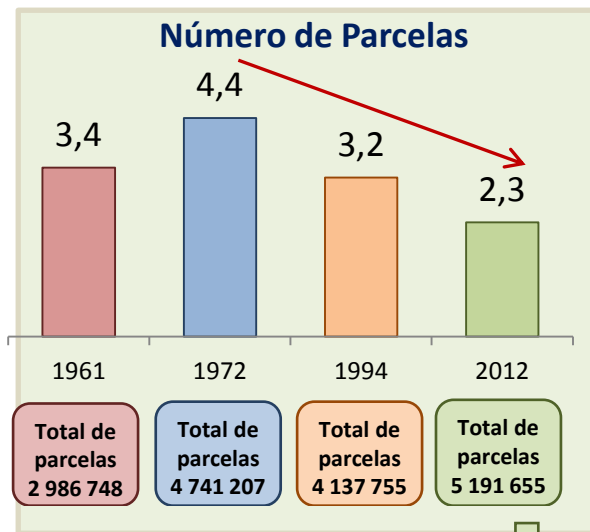

PROMEDIO DE PARCELAS POR UNIDAD AGROPECUARIA

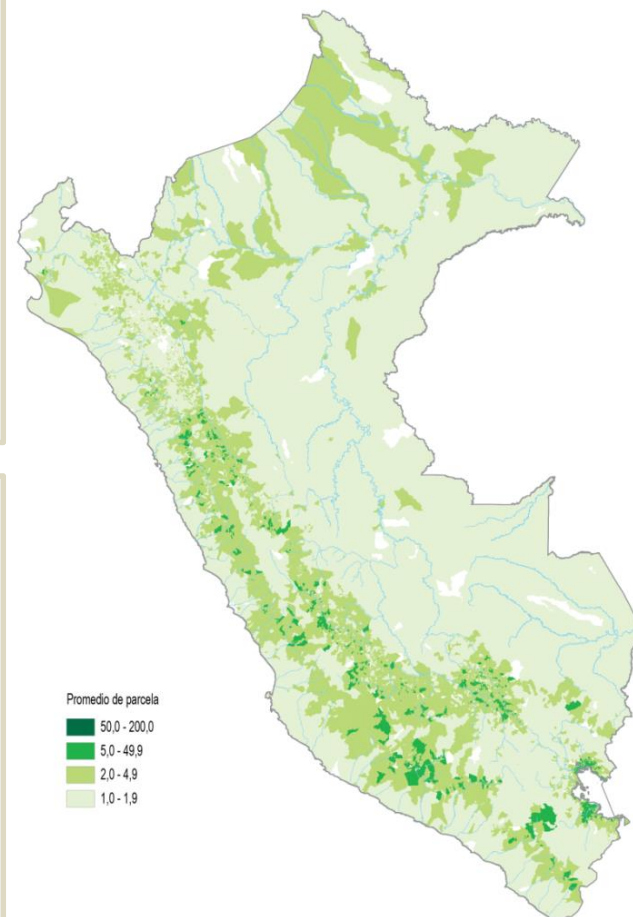

SUPERFICIE AGRÍCOLA PROMEDIO POR UNIDAD AGROPECUARIA

Según Censos
(Has.)

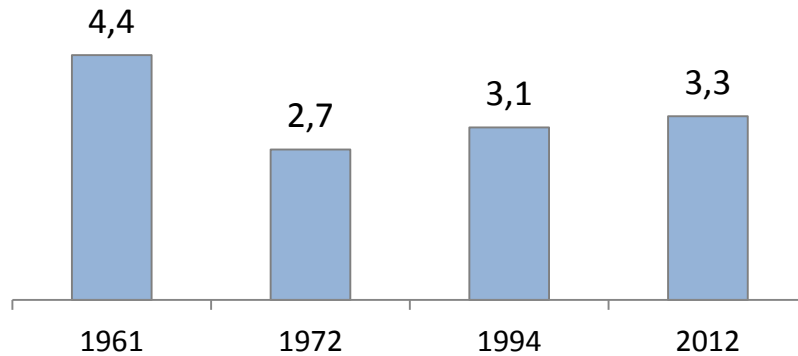

Por Pisos Altitudinales (Has./UA)

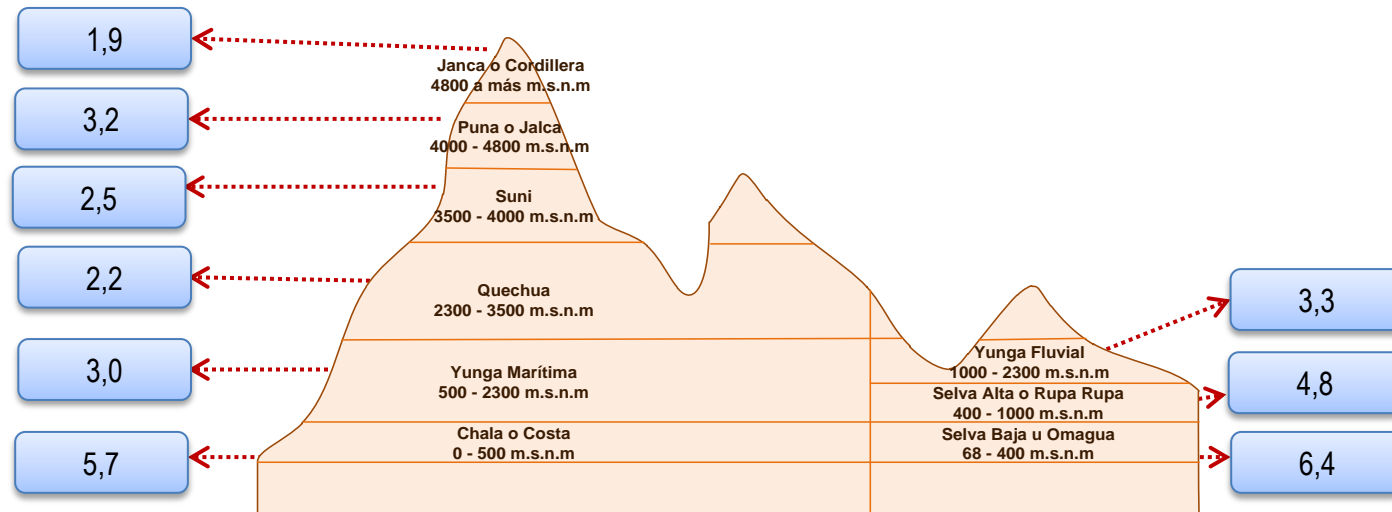

Existencia de ganado y aves

GANADO VACUNO



Por Censos Agropecuarios
(Miles de vacunos)

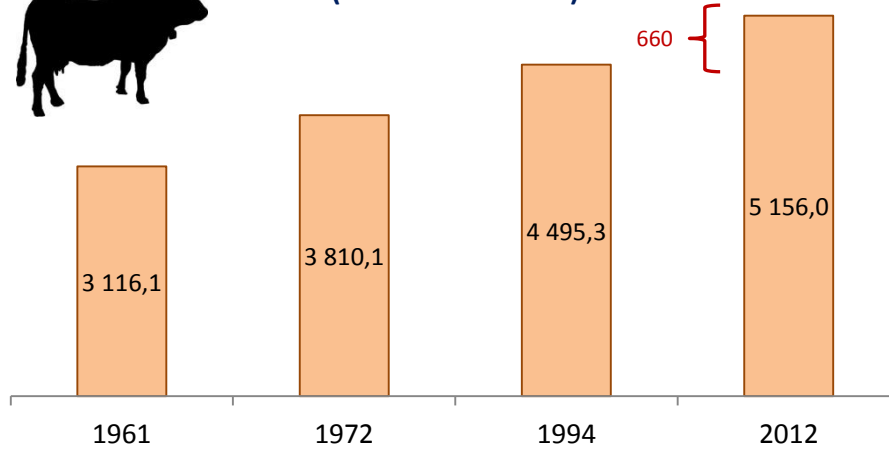

POBLACIÓN DE GANADO VACUNO HOLSTEIN

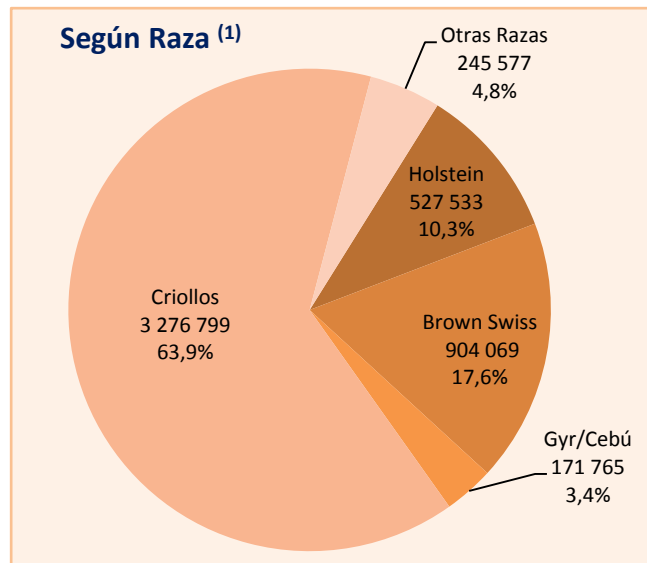
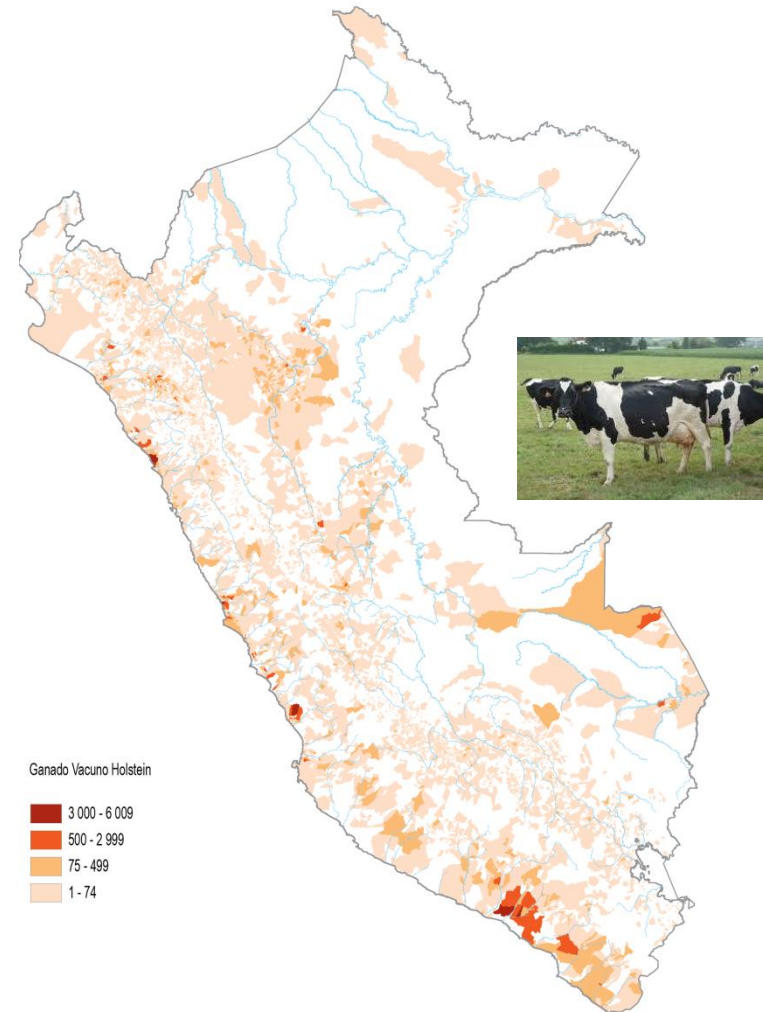

(1) No incluye bueyes.

GANADO OVINO

Por Censos Agropecuarios
(Miles de ovinos)

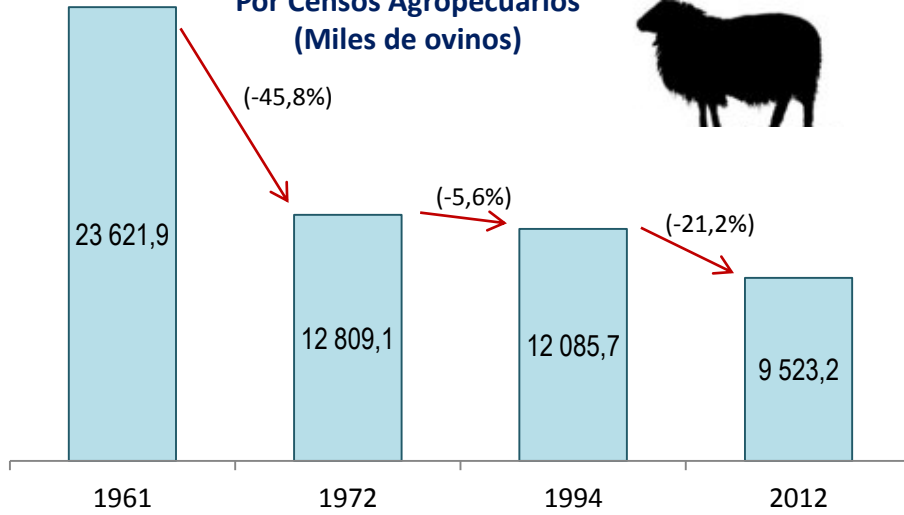

POBLACIÓN DE GANADO OVINO

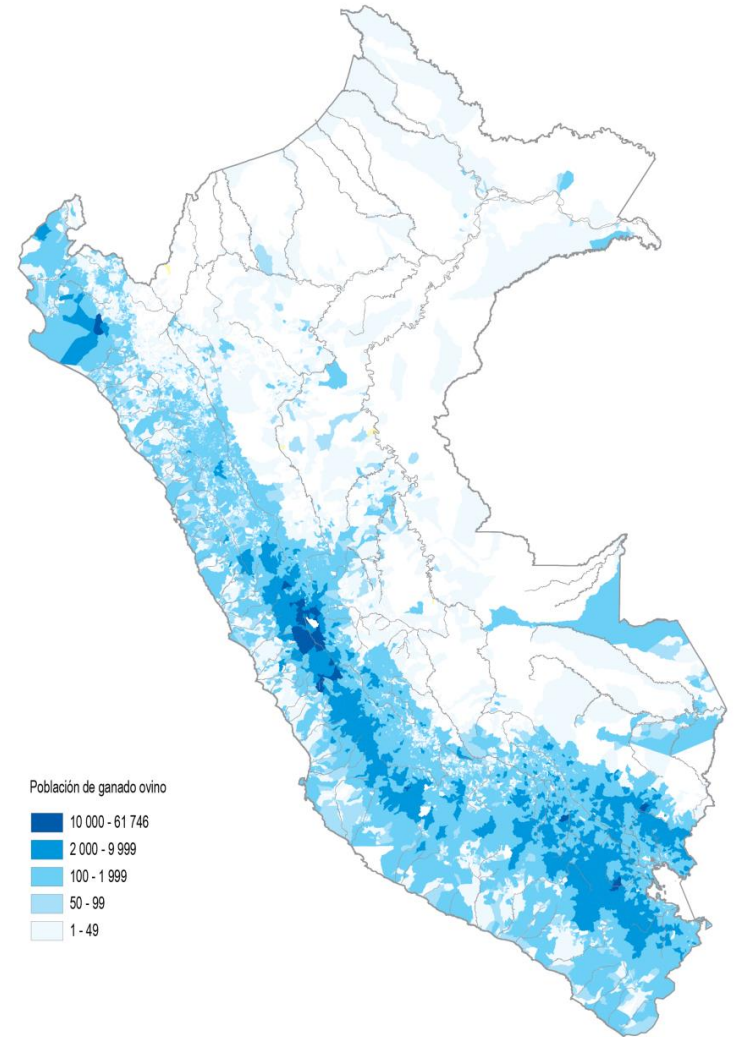

Por Raza (1)

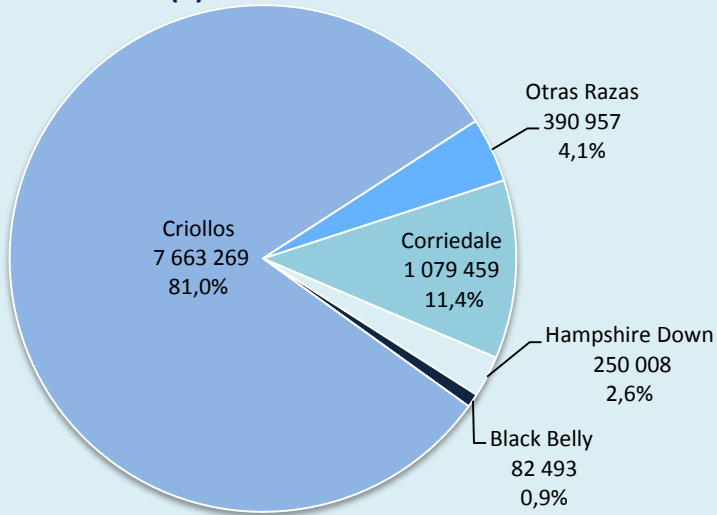

(1) No incluye capones.

Fuente: Instituto Nacional de Estadística e Informática (INEI) - IV Censo Nacional Agropecuario 2012.

POBLACIÓN DE ALPACAS



Por Censos Agropecuarios
(Miles de alpacas)

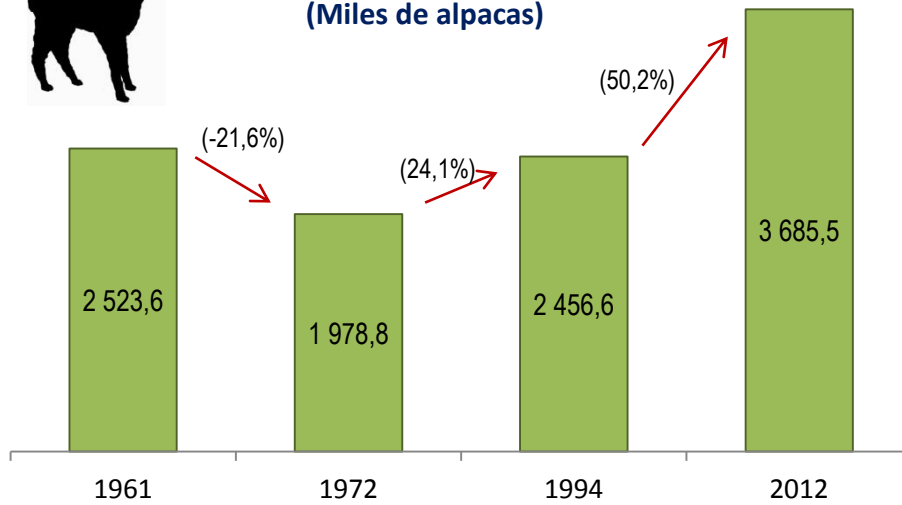

Según Razas (1)

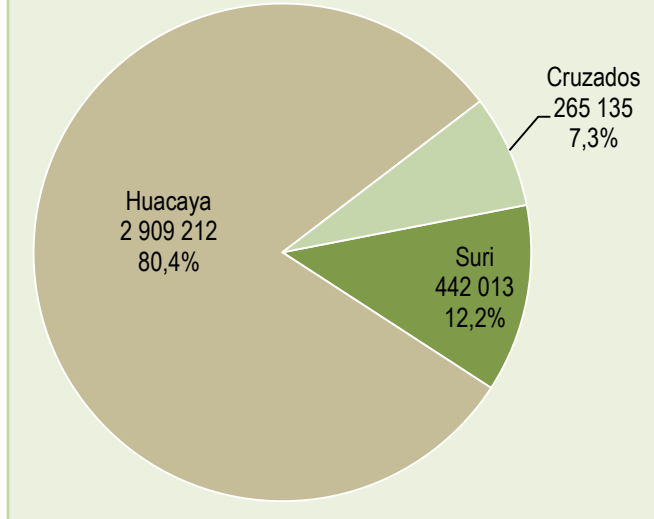

POBLACIÓN DE ALPACAS

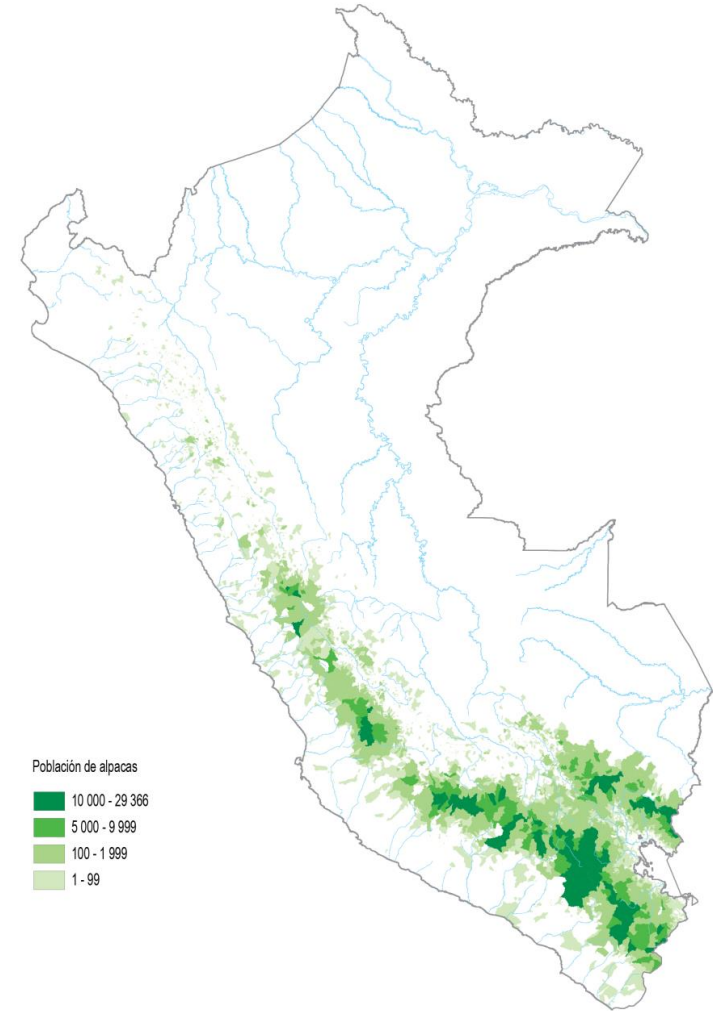

(1) No incluye capones.

PORCINOS

Población de Ganado Porcino

Por Censos Agropecuarios
(Miles de porcinos)

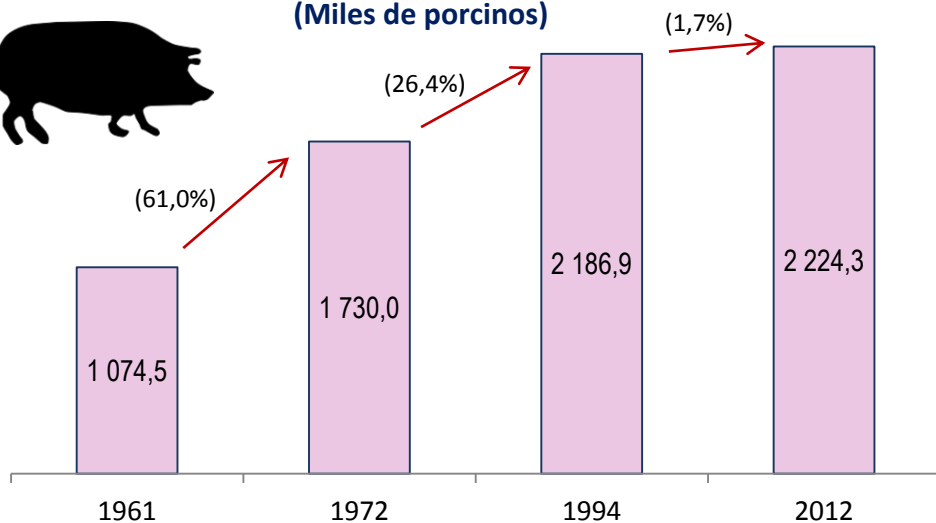

POBLACIÓN DE GANADO PORCINO

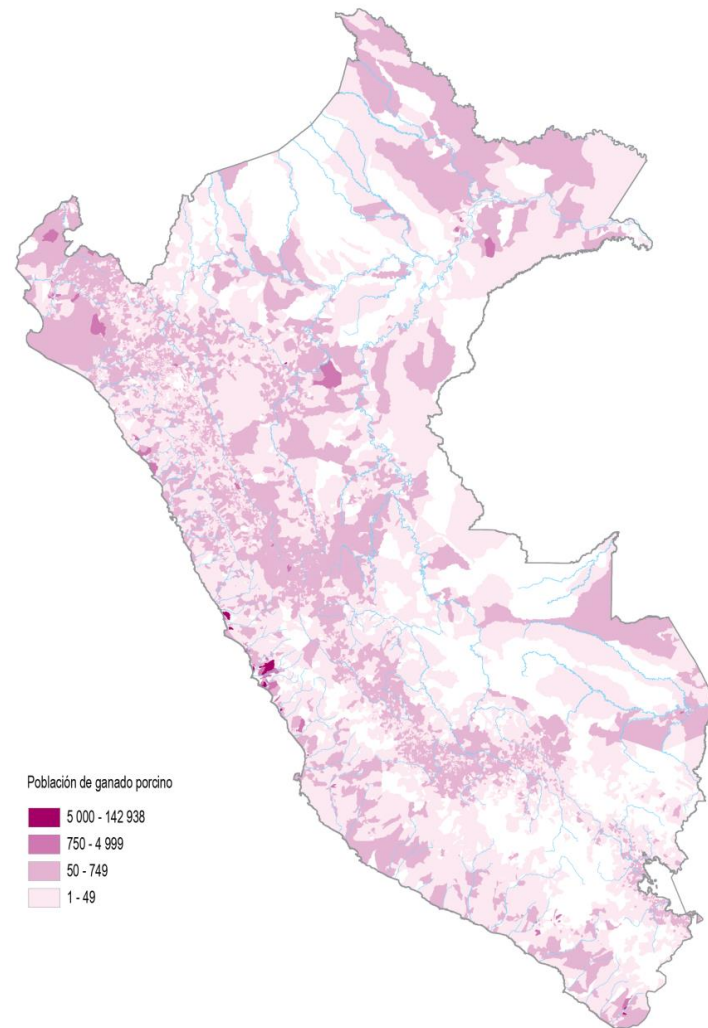

Según Categoría

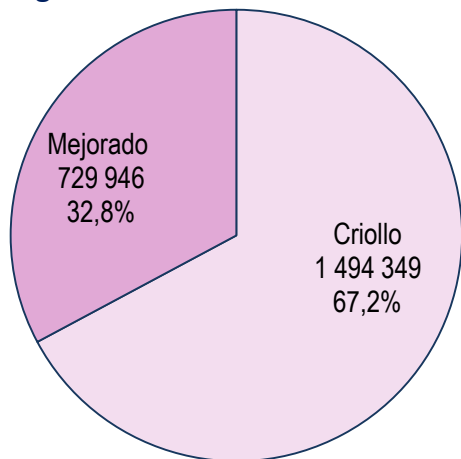

POBLACIÓN AVÍCOLA

Población de Aves

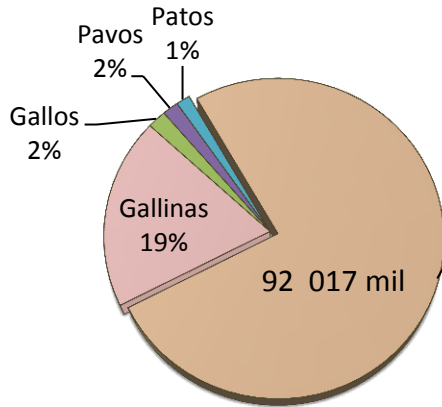
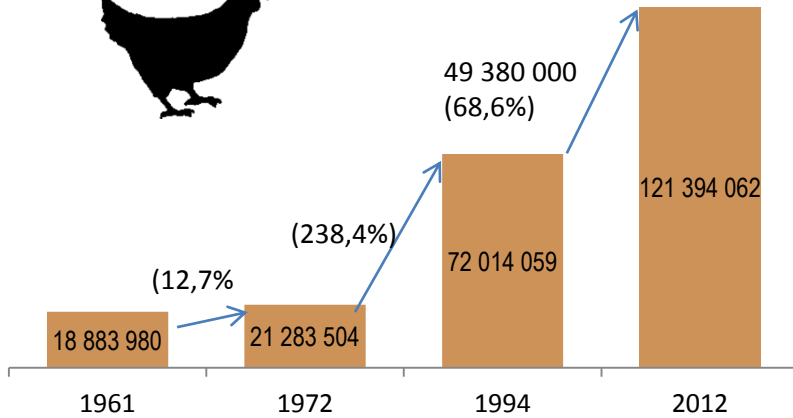

Pollos y pollas de engorde

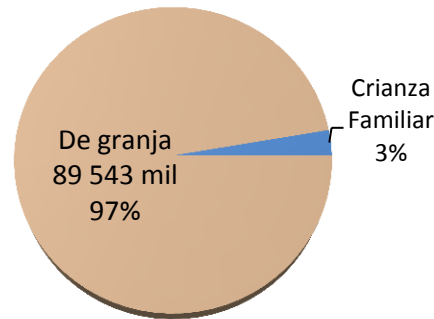

POBLACIÓN DE POLLOS DE ENGORDE

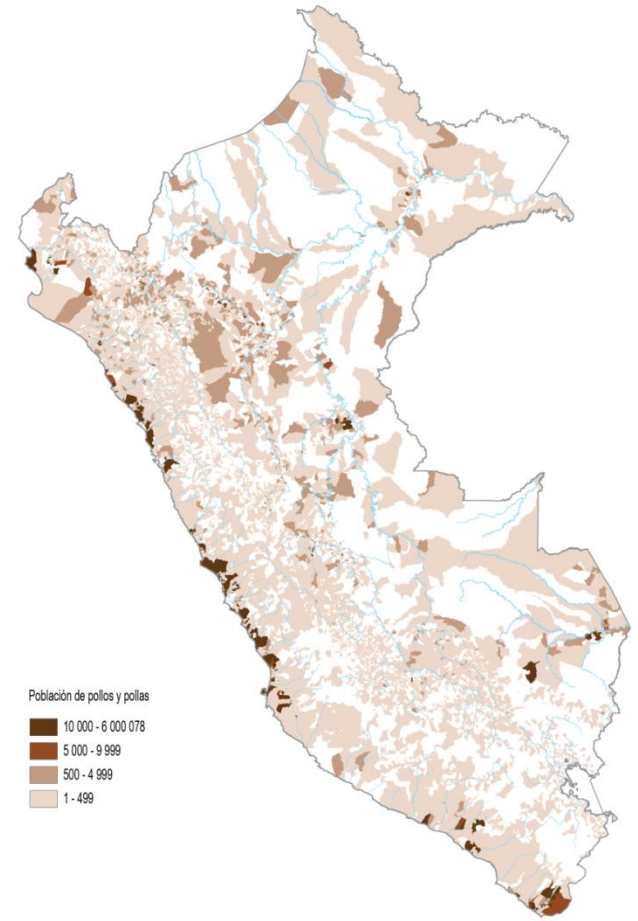

Aplicación de prácticas agrícolas y pecuarias

ABASTECIMIENTO DE ENERGÍA ELÉCTRICA PARA LA PRODUCCIÓN AGROPECUARIA

Productores que hacen Uso de Energía Eléctrica⁽¹⁾

Productores que se Abastecen por Red Pública

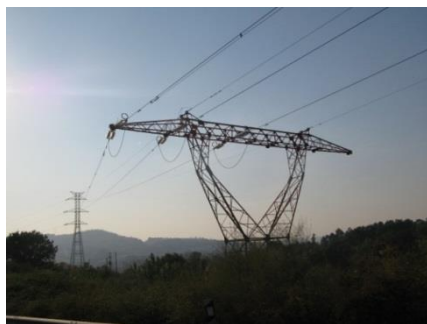
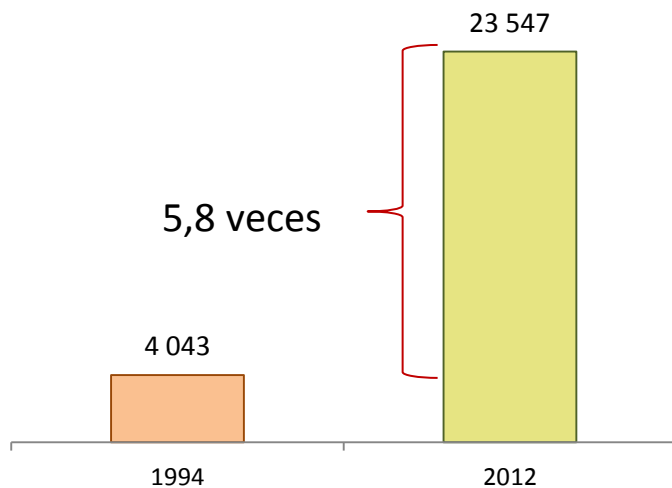

ABASTECIMIENTO DE ENERGÍA ELÉCTRICA POR RED PÚBLICA

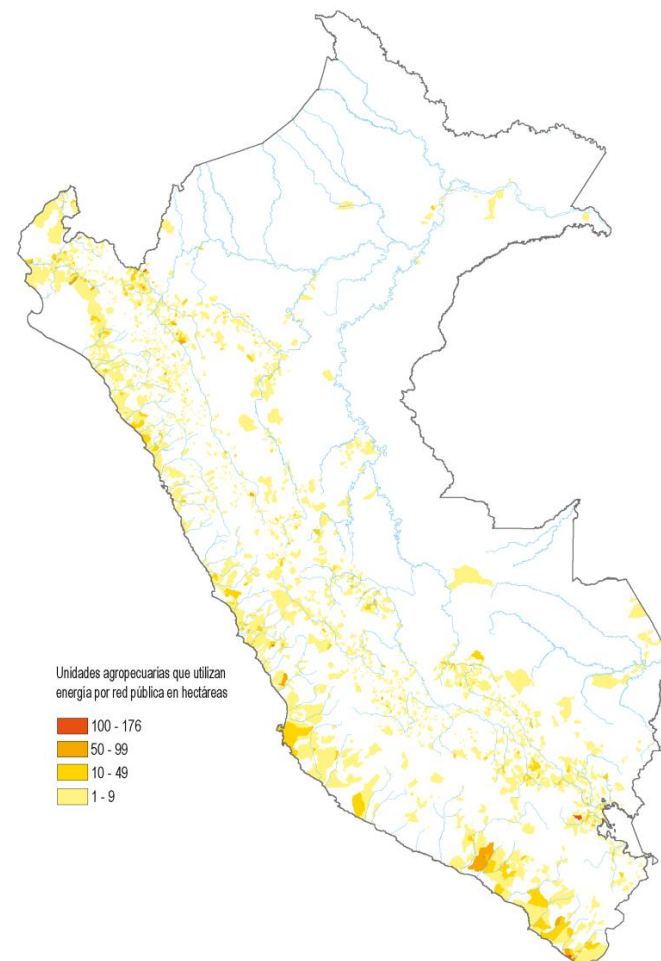

(1): Energía utilizada para la producción agrícola y pecuaria.

Fuente: Instituto Nacional de Estadística e Informática (INEI) - IV Censo Nacional Agropecuario 2012.

USO DEL TRACTOR EN LA ACTIVIDAD AGRÍCOLA

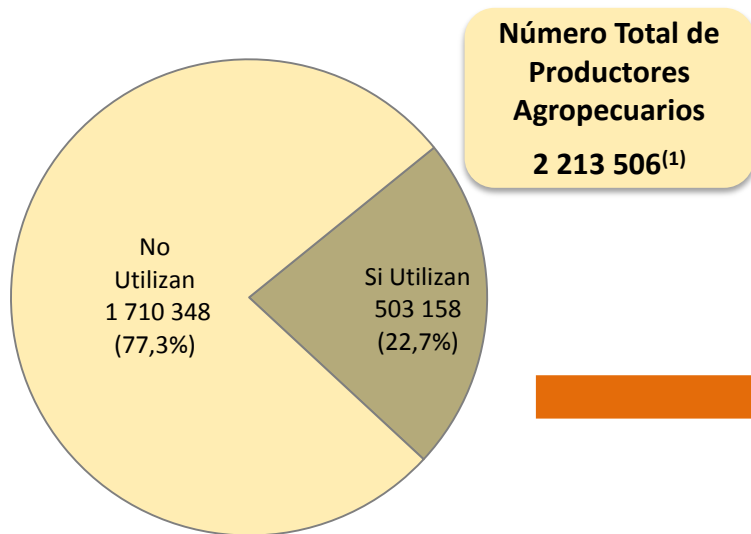

Proporción de productores que utilizan tractores, según región natural (Porcentaje)

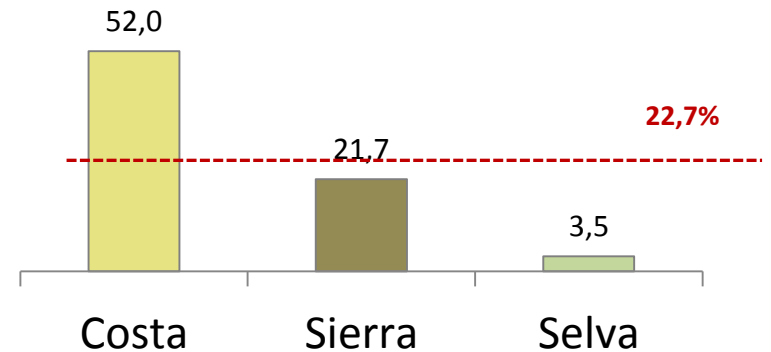

Uso de Tractores con relación al total de Productores Agrícolas

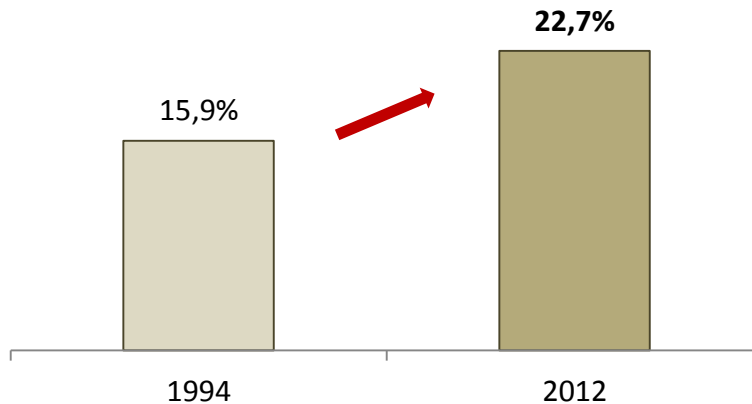

(1): Productores con unidades agropecuarias con tierra.

Fuente: Instituto Nacional de Estadística e Informática (INEI) - IV Censo Nacional Agropecuario 2012.

ABONO ORGÁNICO

Productores que aplican guano, estiércol u otro abono orgánico

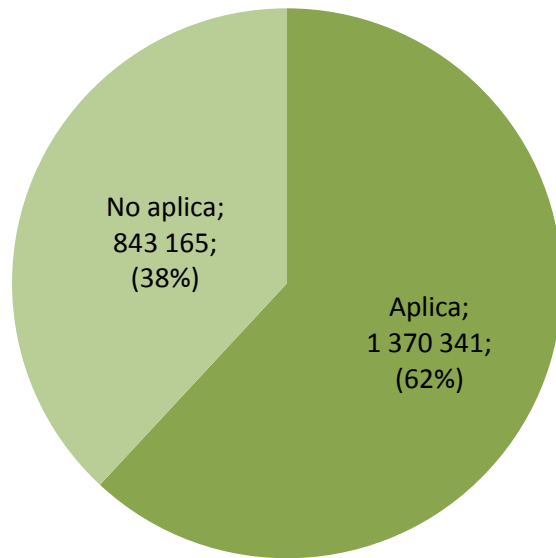

PRODUCTORES QUE APLICAN ABONO ORGÁNICO

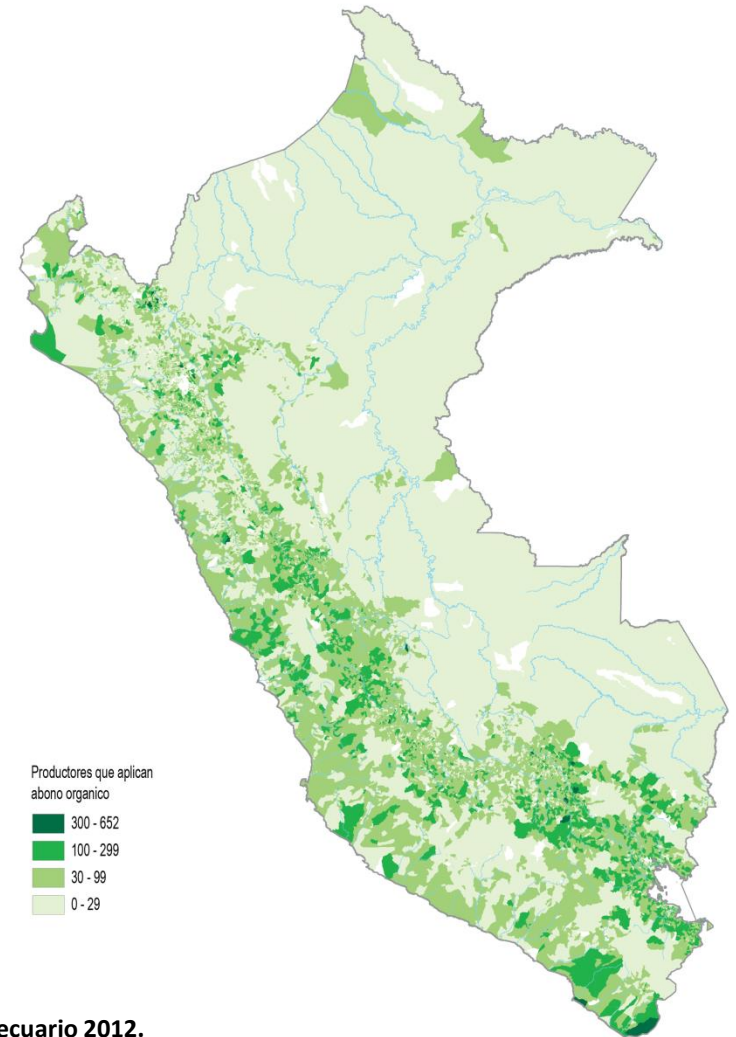

PRODUCTORES QUE APLICAN PRÁCTICAS PECUARIAS

Aplican al Menos una Práctica Pecuaria (Miles)

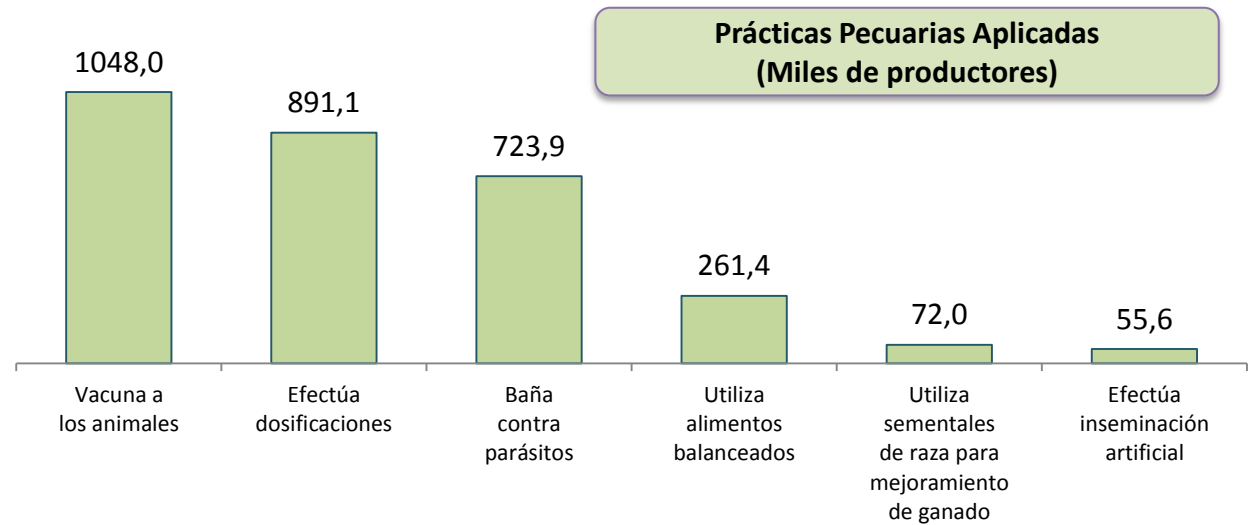

Asistencia técnica

ASISTENCIA TÉCNICA EN CULTIVOS

Productores que recibieron Asistencia Técnica, Capacitación y Asesoría en los últimos 12 meses (Miles)

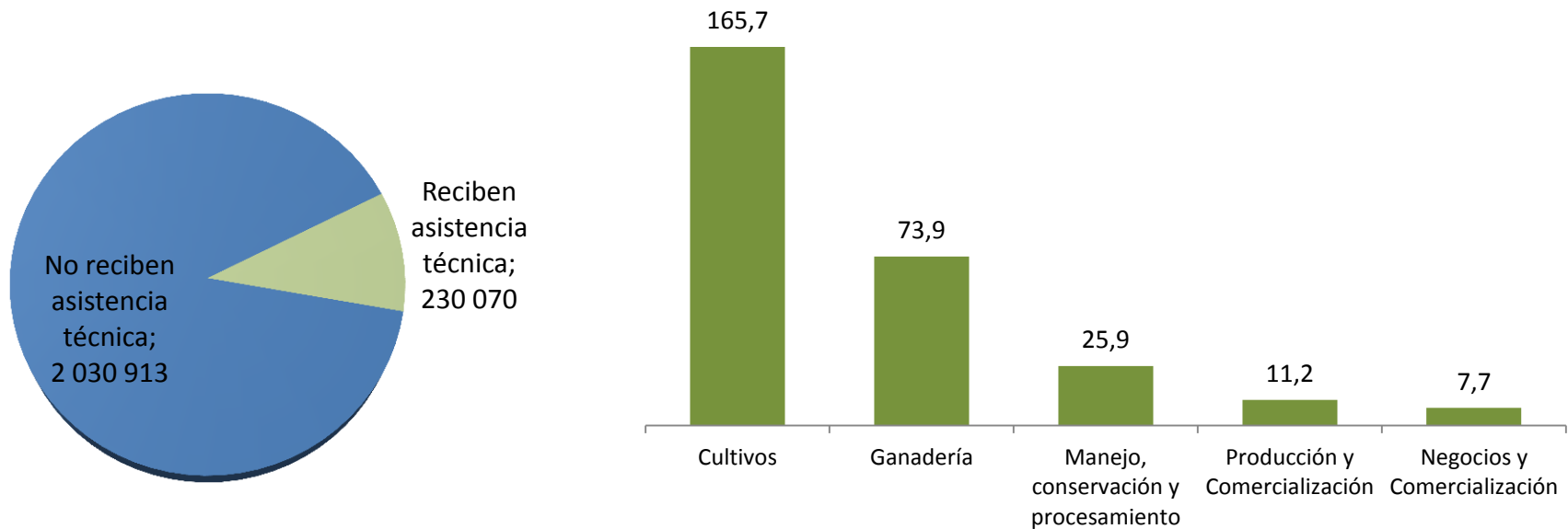

Crédito

SOLICITUD DE CRÉDITO

Razones por las cuales no solicitaron crédito

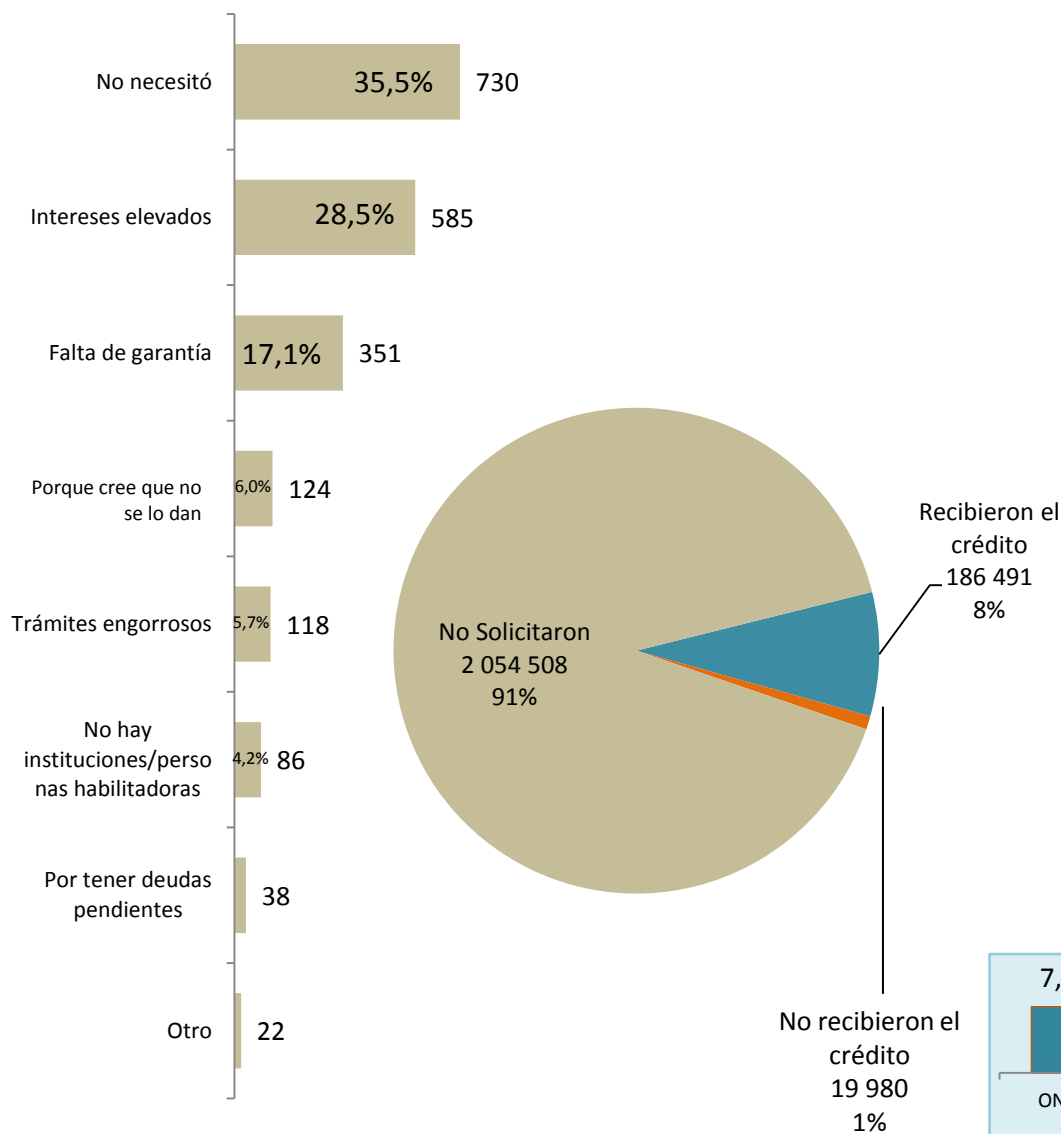

Instituciones Financieras que atienden el crédito

Número de Créditos Otorgados		
Número Total de Créditos	194, 483	100,0%
Instituciones financieras locales	127 783	65,7%
AGROBANCO, Banca múltiple y otros	66 700	34,3%

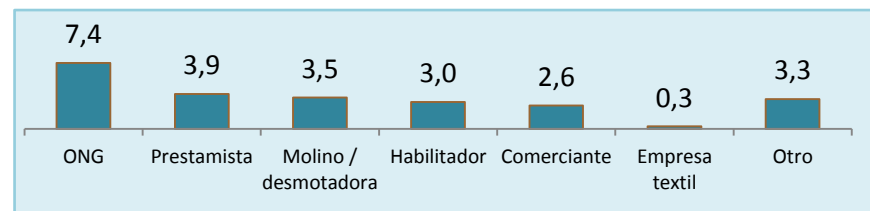
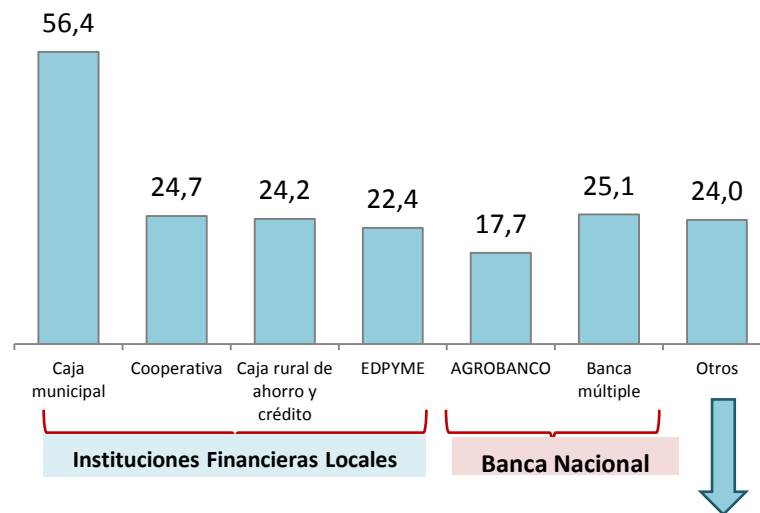

MOTIVO DE LA SOLICITUD DE CRÉDITO

Destino del Crédito (Miles Productores)

**Cantidad de
Créditos Otorgados**
196 037

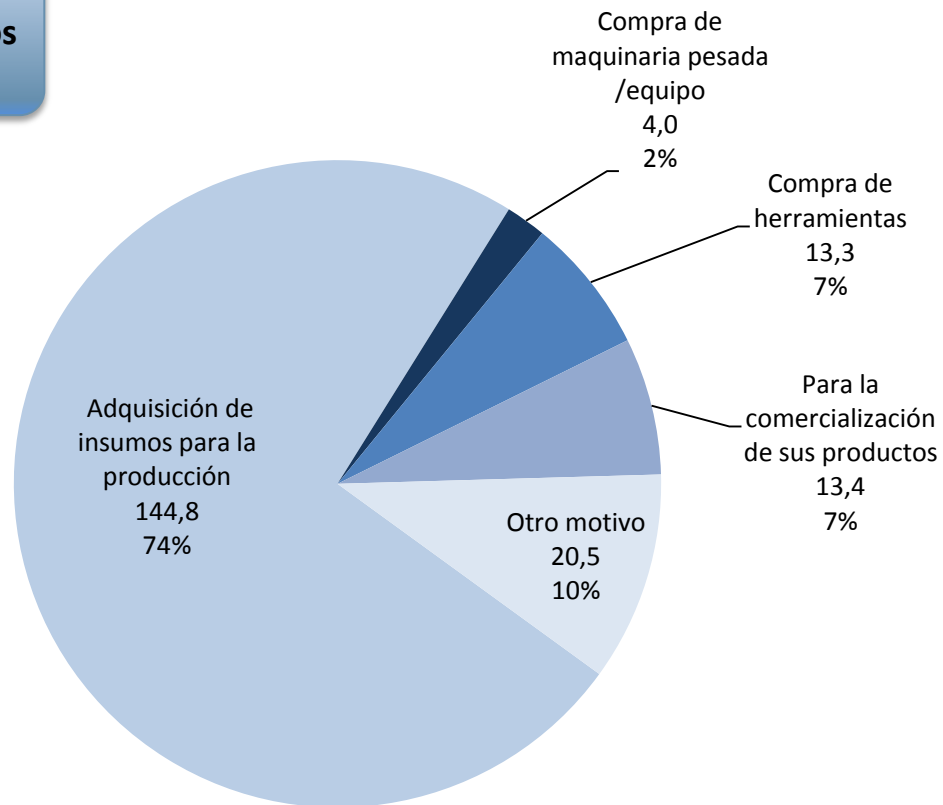

(1) Otro motivo: Compra de ganado, pago de mano de obra, mejorar infraestructura, etc.

Fuente: Instituto Nacional de Estadística e Informática (INEI) – IV Censo nacional Agropecuario 2012.

Nivel de instrucción y lengua materna

NIVEL DE INSTRUCCIÓN

Nivel de Educación de los Productores (Miles)

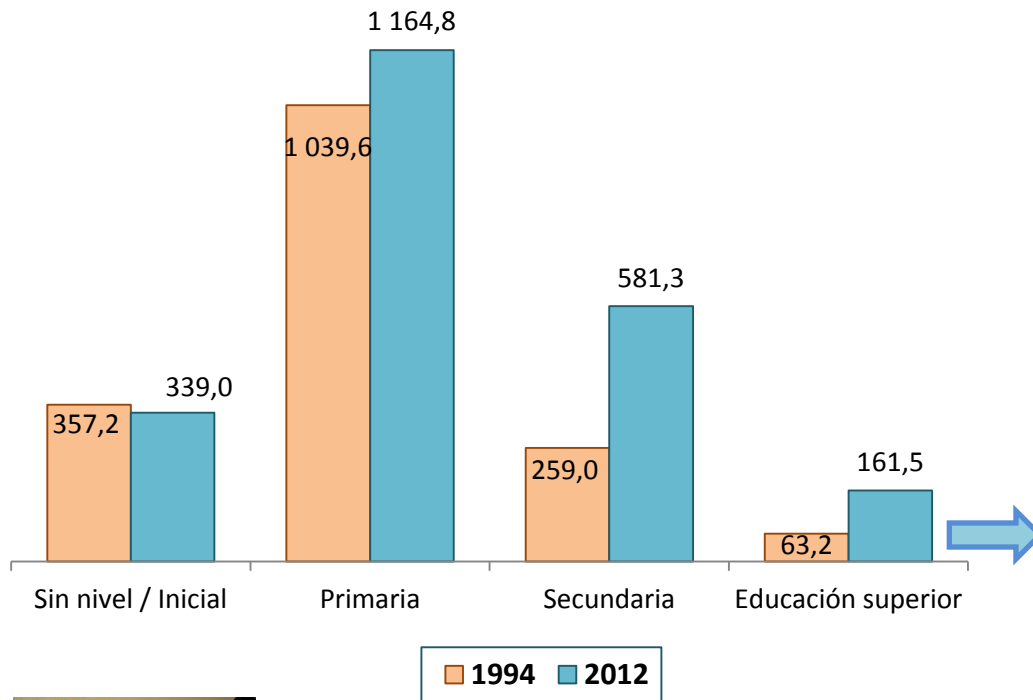

Educación Superior de los Productores

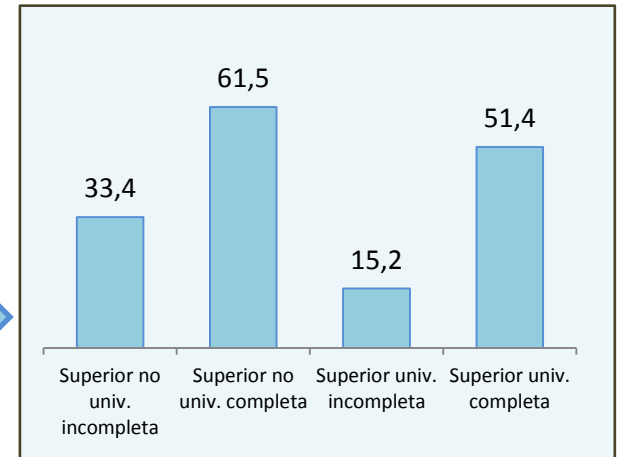

LENGUA MATERNA DE LOS PRODUCTORES AGROPECUARIOS

Idioma con el cual aprendieron a hablar los miembros del hogar

MAPA DE LENGUAS QUECHUA Y AYMARA

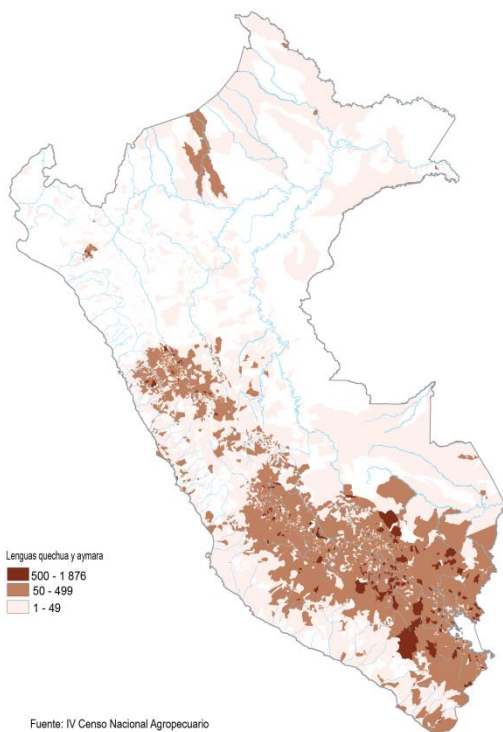

MAPA DE LENGUAS NATIVAS

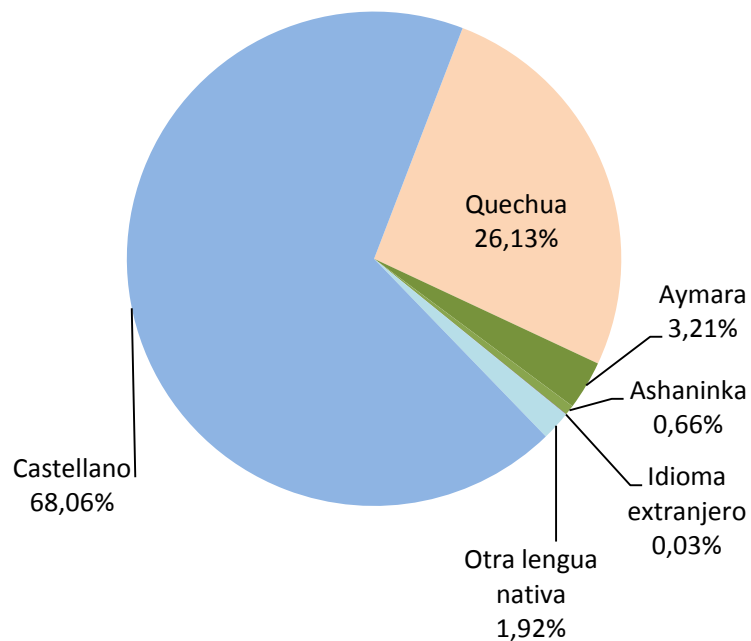
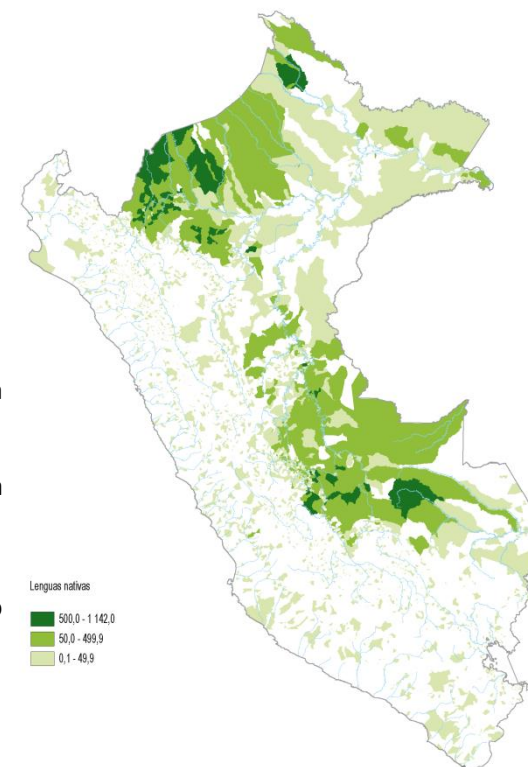

Programas Sociales

PRODUCTORES AGROPECUARIOS CUYO HOGAR SE BENEFICIA DE ALGÚN PROGRAMA SOCIAL

(Miles de productores agropecuarios)

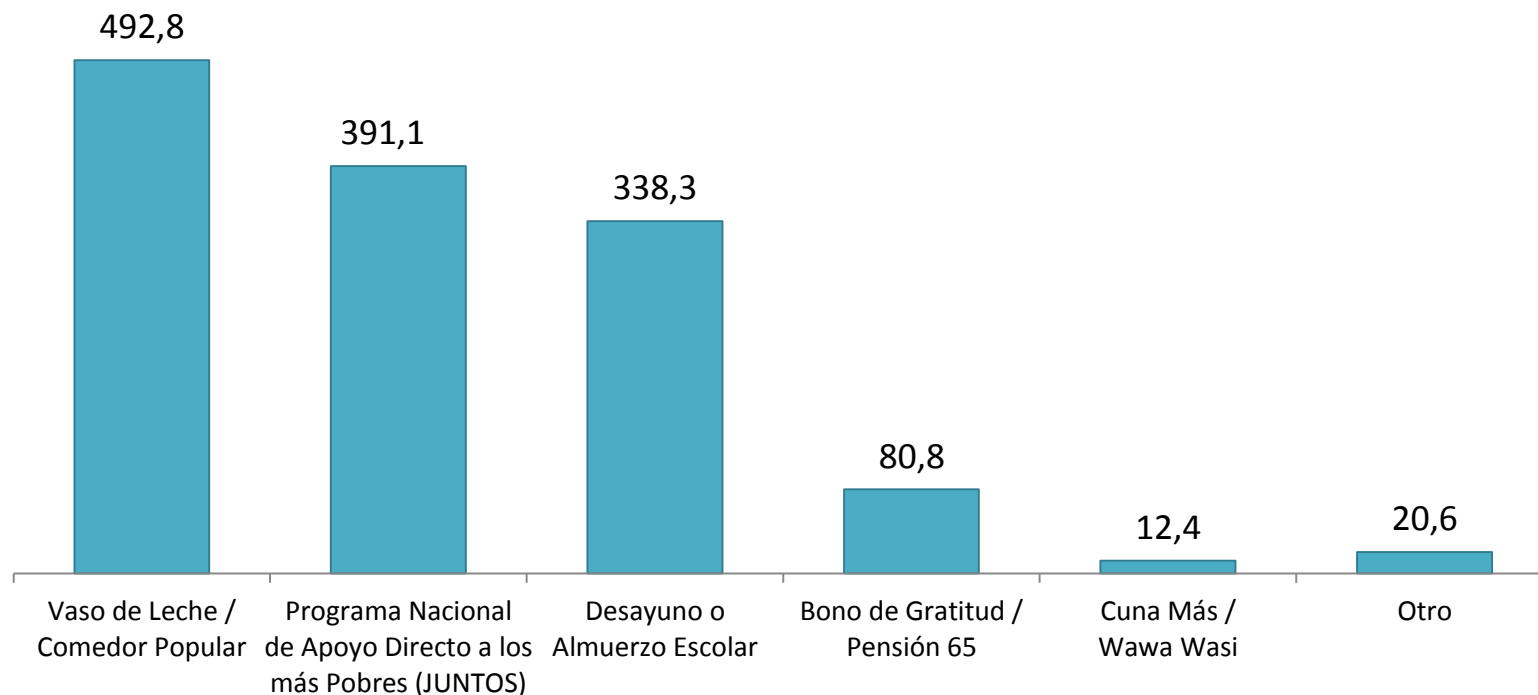

Fuente: Instituto Nacional de Estadística e Informática (INEI) - IV Censo Nacional Agropecuario 2012.



INEI

INSTITUTO
NACIONAL DE
ESTADISTICA E
INFORMATICA