

# Impacto del Seguro Agrícola en las Cadena de Agronegocios



Lourdes del Carpio  
Gerente Adjunto Seguros Rurales

Lima, 12 de Noviembre de 2015

- El Perú es el tercer país más vulnerable del mundo a los efectos del cambio climático que experimenta el planeta, después de Honduras y Bangladesh.
- El Perú es uno de los pocos países megadiversos en el mundo; 27 de los 32 diferentes tipos de clima existentes en el planeta se encuentran en el Perú.

# Número de desastres de origen natural a nivel mundial (1900-2013)

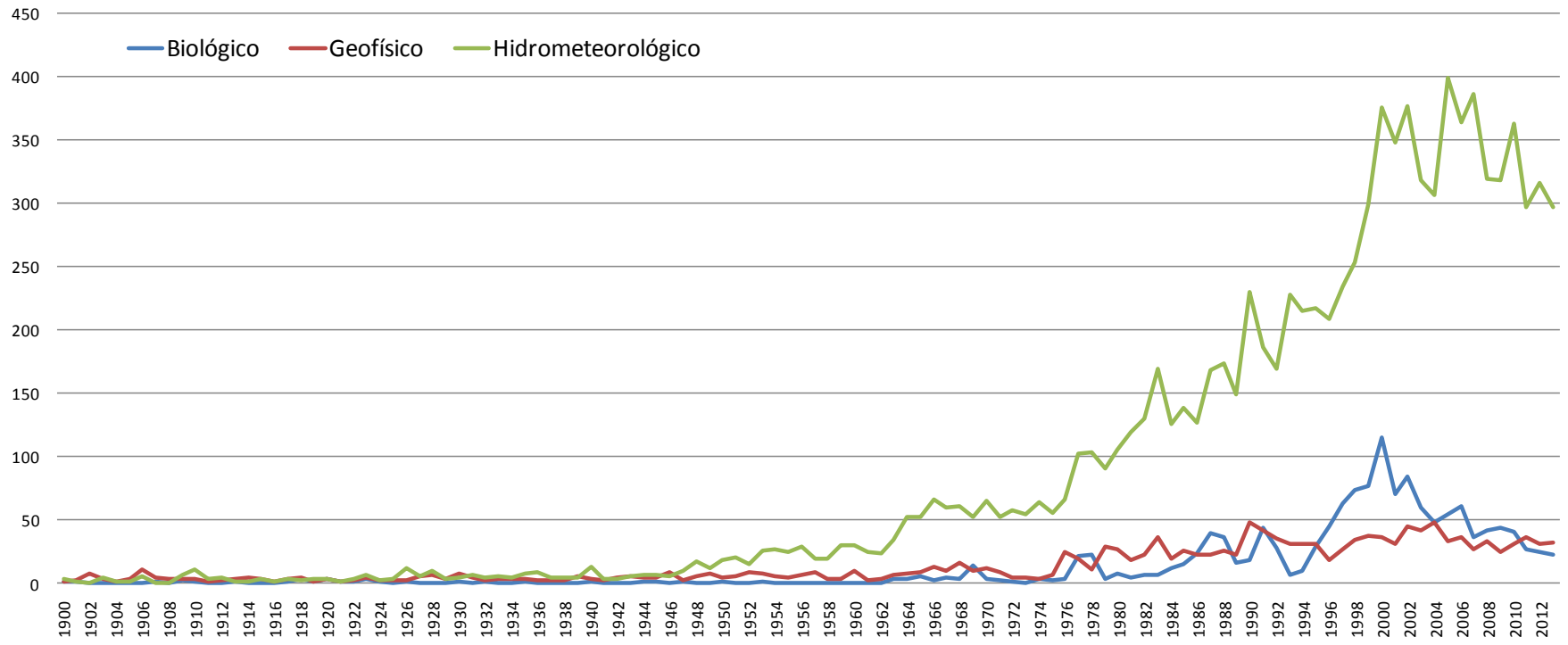

Fuente: EM-DAT: The OFDA/CRED International Disaster Database – [www.emdat.be](http://www.emdat.be) – Université catholique de Louvain – Brussels – Belgium.

# El cambio climático afecta a la Cadena de Agronegocios

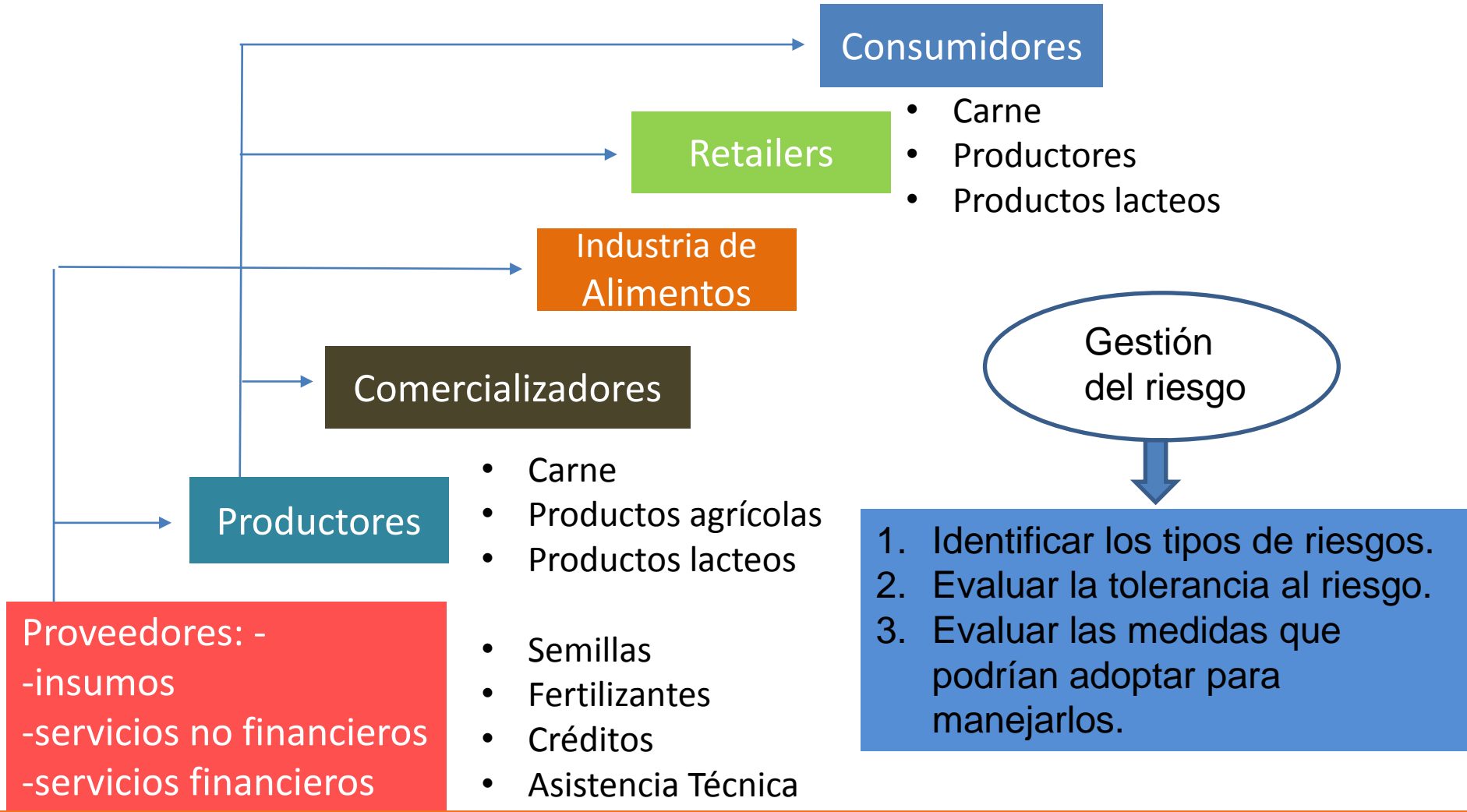

# Colaboración entre los Actores de la Cadena de Agronegocios

## Starbucks

- Starbucks se ha unido a la Asociación para la Resiliencia y la Preparación Medioambiental, coordinada por Oxfam América.
- Ayudan a comunidades vulnerables y a empresas a adaptarse a los efectos del cambio climático para aumentar la resistencia frente a fenómenos meteorológicos extremos y crisis climáticas, tanto en Estados Unidos como en otros países.

## The Body Shop

- The Body Shop adquiere aceite de soya de agricultores de Brasil.
- Los agricultores participan en un programa de seguro de cultivos, dirigido por la Fairtrade Insurance Initiative.
- Si se producen pérdidas masivas de cosechas, los agricultores que participan recibirán cupones para insumos agrícolas, que les proporcionarán recursos para que la producción se recupere en la siguiente estación.

# AGROBANCO Facilita a pequeños agricultores el acceso al Seguro Agrícola Comercial

**¿Para quién?**

**Para los agricultores clientes de Instituciones Financieras**

**¿Qué cultivos y en qué zonas?**

**Todos los cultivos y zonas pactadas entre La Positiva y la Institución Financiera**

**¿Cómo se contrata?**

**Al momento de solicitar un crédito agrícola**

**¿Quién es el Beneficiario?**

**La Institución Financiera para pagar el crédito del agricultor**

**Si hay un remanente de la indemnización, éste paga directamente al agricultor**

# Estructura del Seguro Agrícola Comercial

Único seguro en el mundo que cobra una **tasa única** para cualquier cultivo en cualquier zona.

- 1. Riesgos cubiertos:** Riesgos climáticos.
- 2. Cultivos asegurables:** Cualquier cultivo.
- 3. Suma asegurada:** El costo de producción o el monto de crédito.
- 4. Rendimiento asegurado:** 50% del rendimiento esperado.
- 5. Tasa Neta:** 2.8% (este porcentaje se aplica a la suma asegurada para determinar la prima, es decir el costo del seguro).
- 6. Determinación de la indemnización:** A través de inspecciones de campo en cada una de las parcelas afectadas.

La prima no es subsidiada. La prima es financiada en el crédito del agricultor.

# Resultados Seguro Agrícola Comercial

Año	# Pólizas	Superficie Asegurada (Ha)	Prima Total (US\$)	Monto Asegurado (US\$)
2013	8,016	21,966	1,476,946.45	44,702,141.00
2014	9,640	22,682	1,673,171.92	50,634,780.00
2015	7337	19,176	1,325,991.78	40,133,326.00
TOTAL	24,993	63,824	4,476,110.15	135,470,247.00

**38 cultivos diferentes asegurados en todo el país**



# Resultados Seguro Agrícola Comercial

Año	Monto de Indemnizaciones (US\$)	Siniestralidad (%)
2013	11,792.74	0.94
2014	648,140.85	46.88
2015	422,503.81	37.60
TOTAL	1,082,437	

- El 8% de las hectáreas sembradas en el Perú está aseguradas.
- El 92% de hectáreas están aseguradas con el seguro agrícola catastrófico, seguro subsidiado para agricultores de subsistencia.
- **El 8% de hectáreas están aseguradas con el seguro agrícola comercial de La Positiva, seguro sin subsidio para pequeños agricultores que acceden al crédito.**

# Seguro Agrícola Catastrófico



- Asegura cultivos en las zonas más pobres del Perú.
- El Estado subsidia el 100% de la prima.
- Cobertura: Sequía, bajas temperaturas, granizo, temperaturas elevadas, exceso de humedad, inundación, helada, vientos fuertes, plagas y enfermedades.
- 439,000 personas están protegidos con éste seguro y podrían acceder a un microcrédito.
- Más de 400,000 hectáreas aseguradas por el sector asegurador.

# Resultados Seguro Agrícola Catastrófico

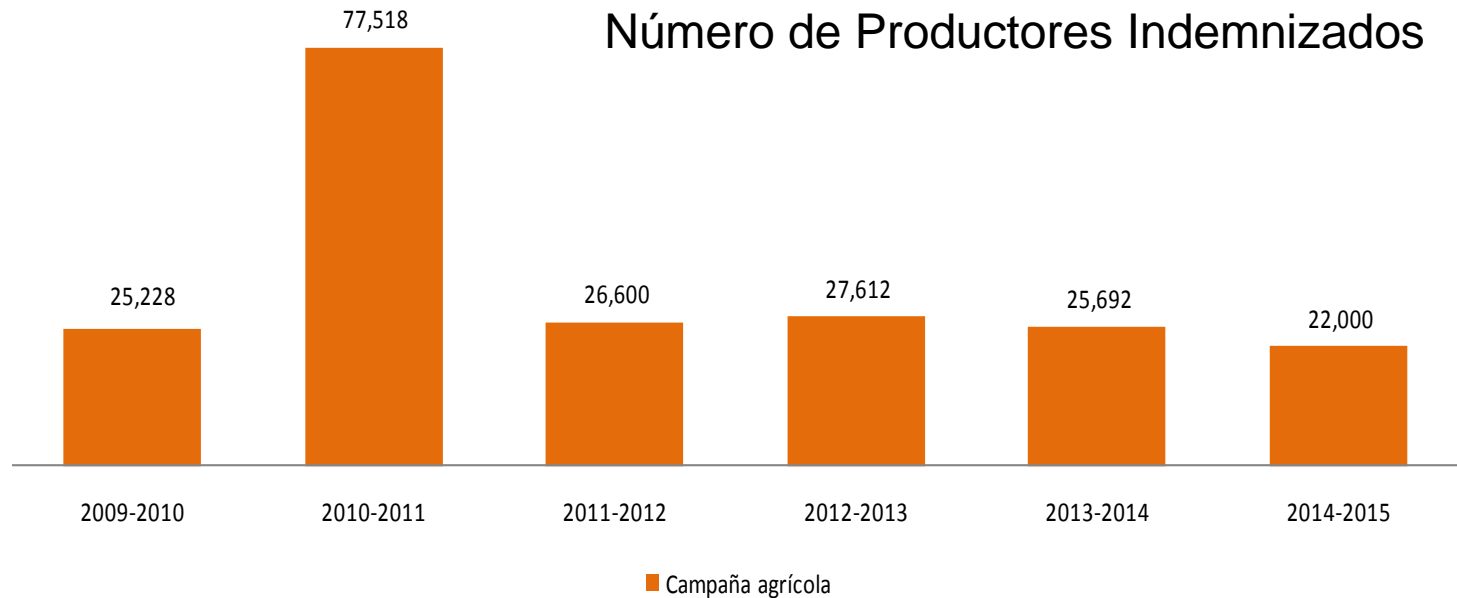

- Monto indemnizado en seis campañas agrícolas: USD 14,747,370
- Productores indemnizados en cinco campañas agrícolas: 182,650
- Número estimado de productores a indemnizar 2014-2015: 22,000
- Cuentas de ahorro generadas: 45,714

***La Positiva***  
***Seguros Generales***

